

XIV Duatló Ciutat d'Ontinyent

Sábado 1 de marzo de 2025

Lliga Clubs Caixa Popular: 1ª División y Promoción.

Salida Open Individual: Federados y No Federados.

POLIESPORTIU MUNICIPAL D'ONTINYENT: [¿Cómo Llegar?](#)



GENERAL

- Esta prueba consistirá en un Duatlón Individual en distancia Sprint: 4,6km + 18km + 2,2km.
- Se desarrollará en las inmediaciones del polideportivo municipal. En el polideportivo municipal se situará la salida, llegada, avituallamiento y vestuarios. La zona boxes se situará en la calle de entrada y salida del polideportivo.
- Dicha prueba sigue el reglamento de la Federación Española de triatlón y todo lo previsto en este reglamento.
- La participación a la prueba es abierta a todos los deportistas Federados y No Federados. La salida Lliga para clubes en 1ª División y Promoción y Salida Open para los deportistas No Federados y Federados.
- Cada deportista participa de manera libre, bajo su responsabilidad y con el suficiente nivel físico y técnico para superar la prueba con total garantía.
- Todos los datos relativos a la prueba, novedades, así como la información de servicios, circuitos, boxes, duchas, parking, etc se publicarán y se actualizará en las siguientes webs: www.triatlocv.org y www.instagram.com/triatloontinyent

MODALIDAD Y DISTANCIA

- **DISTANCIA:** 4.600m carrera a pie (2 vueltas) + 18 Km ciclismo (1 vuelta) + 2.200m carrera a pie (1 vuelta).
- **Duatlón Individual distancia Sprint.**

LLIGA DE CLUBS:

- **1ª División Masculina.**
- **Promoción Masculina.**
- **1ª División Femenina.**
- **Promoción Femenina**

OPEN

- Participantes No Federados y Federados que no participen en la salida de Lliga de Clubs.

REGLAMENTO DE LA PRUEBA

1. El número máximo de participantes para el XIV Duatló d'Ontinyent estará limitado a **600 duatletas, 500 participantes en Lliga de Clubs y 100 en Open.**
2. La inscripción será personal e intransferible.
3. La responsabilidad del control técnico de la prueba estará a cargo de la Federación de Triatlón de la Comunidad Valenciana.
4. Estará permitido ir a rueda, pero no entre triatletas de diferente sexo.
5. Los y las participantes deberán llevar los dorsales únicos en caso de los Federados tanto en Lliga como en Open y los facilitados por la organización en el caso de los No Federados, sin ningún tipo de manipulación de estos.
6. Es obligatorio el uso del casco rígido mientras se esté en contacto con la bici.
7. No se permite la participación con bicicletas de BTT.
8. En la entrada al área de transición se tendrá que presentar el DNI o licencia federativa con foto. No será posible la acreditación de identidad por parte de otra persona.
9. Los participantes se comprometen a respetar las normas de la competición, cumplir el reglamento de la federación española de Triatlón y conocer el circuito.
10. El organizador, advierte a los participantes de los riesgos derivados de su participación, los cuales se comprometen a seguir la propuesta de medidas de seguridad informadas por el organizador, según lo indicado en el apartado específico del reglamento de esta competición. **Queda totalmente prohibido invadir el carril contrario de la calzada con la bicicleta.**
11. Apta para las clases PTVI1, PTVI2, PTVI3 y las clases PTS2, PTS3, PTS4, PTS5, PTS7, PTS8.
12. El orden de salida y horarios podrán ser modificados por razones de seguridad, siempre avisando en tiempo y forma.
13. Todo participante debe disponer de chip en propiedad o alquilar chip.
14. Desde la organización se podrá modificar el formato del evento, horario o modalidad (de las recogidas en el Reglamento de Competiciones de la FETRI) según un criterio de seguridad de los duatletas y del buen desarrollo de la prueba. En el caso de suspensión por causas de fuerza mayor, ajenas a la organización, y/o por ser ordenado o aconsejado por parte de la autoridad gubernativa competente, no se devolverá importe alguno de la

inscripción, ni tampoco en el hipotético caso de cambio de modalidad. En caso de cancelación, se encontrará una fecha alternativa para la celebración de la prueba.

El participante debe revisar los recorridos para la toma en consideración de las medidas propias de seguridad que deberá tener en la competición (velocidad recomendada, especiales medidas de precaución por desniveles o zonas de curvas, etc.).

El organizador dispondrá de lo necesario para indicar las zonas donde se requieran esas medidas de seguridad para los participantes.

CATEGORIAS PARTICIPACIÓN

Categorías tanto para masculino como femenino:

- JUVENILES
- JUNIORS
- SUB-23
- VETERANOS I
- VETERANOS II
- VETERANOS III
- VETERANOS IV
- ABSOLUTOS: Todos los atletas pertenecen esta categoría además de la suya.

INSCRIPCIONES A LA PRUEBA Y CHIPS

1. Se realizarán de forma exclusiva a través de www.triatlocv.org, apartado “INSCRIPCIONES ON LINE”, “XIV Duatló Ciutat d’Ontinyent” mediante tarjeta de crédito.
2. Se permite la inscripción a no federados en triatlón, a federados independientes y a federados en otras comunidades autónomas en la salida Open.
3. El plazo de inscripción será del jueves 30 de enero hasta el martes 25 de febrero de 2025 o hasta agotar plazas.
 - Clubes de 1ª División y Promoción:
 - a) 500 plazas.
 - b) Salida masculina: Posibilidad de inscribir entre 5 y 10 participantes.
 - c) Salida femenina: Posibilidad de inscribir entre 3 y 6 participantes (garantizada la inscripción en OPEN de al menos 4 participantes adicionales).
 - Salida Open No Federados y Federados no participantes en la Salida de Liga:
 - a) 100 plazas.
 - **El departamento de competiciones TRICV** trasladará de manera automática a la salida OPEN a los federados/as de cualquier club que, por orden de inscripción, superen los reflejados en este apartado de acuerdo con normativa LLIGA (10 MASC / 6 FEM). Será responsabilidad exclusiva del club participante el comunicar los duatletas que deben pasar a OPEN en el caso de que no sea el orden de inscripción el correcto, mediante correo a inscripciones@triatlocv.org antes del cierre de inscripciones (martes 25/02 a las 23h59)
 - Como se refleja en el apartado anterior, tendrán garantizada su participación las duatletas 7ª a 10ª de los clubes de LLIGA.
4. Queda terminantemente prohibida la inscripción el día de la prueba.

5. La devolución se podrá realizar hasta el 21 de febrero siempre y cuando sean motivos justificados. La devolución se realizará del importe menos los gastos bancarios al correo: triatloontinyent@gmail.com.
6. La lista de inscritos podrá consultarse en: <http://www.triatlocv.org/inscribete>
7. Se deben concretar las alineaciones de Liga antes del martes 25 de febrero en la Plataforma de Inscripción con el Usuario, Token y Numero de inscripción.
8. Se utilizará el chip Timing Sense. Los Federados en la C. Valenciana lo deben tener en propiedad. Los No Federados realizaran la recogida del chip el mismo día de la prueba en la carpa roja de cronometraje.

PRECIO DE INSCRIPCIÓN

LLIGA DE CLUBS

- INDIVIDUAL: 25€ + Gastos de plataforma.

OPEN

- INDIVIDUAL: 25€ + Gastos de plataforma.
- Licencia de un día para No Federados: 9€.
- Alquiler Chip para quien no lo tenga en propiedad: 3€.

DORSALES

- INDIVIDUAL FEDERADOS: Dorsal único. En caso de necesidad adquirir previamente en la web de la Federación de Triatlón. El día de la prueba consultar en la Carpa Roja de Cronometraje.
- NO FEDERADOS/FEDERADOS EN OTRA COMUNIDAD/JUVENILES: dorsal que entrega la organización en la entrada del polideportivo.

TROFEOS

Lliga de Clubs

Trofeo de la Liga de Clubs Caixa Popular a los 3 primeros clubes masculinos y femeninos clasificados en la prueba de 1ª División y Promoción.

Open

Trofeo para las 3 primeras clasificadas y 3 primeros clasificados de la clasificación general.

Bolsa del corredor y avituallamiento

Se entregarán detalles a todos los participantes, así como un avituallamiento completo de comida, fruta, agua, isotónico, etc.

Jamón al club con más inscritos en la prueba.

HORARIOS

- 14:30 a 15:30h: Recogida de dorsales. (ENTRADA POLIDEPORTIVO).
- 14:45 a 15:45h: Control de material para todas las salidas.
- 15:25: Cámara de Llamada.
 - **16:00h: 1ª División masculina.**
 - **16:07h: Promoción y Open masculina.**
 - **16:20h: 1ª División femenina.**
 - **16:21h: Promoción y Open femenina.**

SEGÚN INSCRITOS AJUSTAREMOS LOS HORARIOS DE LAS DIFERENTES SALIDAS PARA EL BUEN FUNCIONAMIENTO Y SEGURIDAD DE LA PRUEBA.

CODIGO DISCIPLINA

Los deportistas se comprometen a:

- Respetar al personal voluntario de la organización, compañeros participantes, espectadores y al material de la prueba.
- No se podrá echar al suelo el envoltorio de los productos (geles, barritas, botellas, etc) en ningún punto del recorrido, ni durante el transcurso de la prueba. Se utilizarán los contenedores correspondientes.

CONTACTO

- triatloontinyent@gmail.com
- ANTONIO TORTOSA: 651 670 837

RECLAMACIONES Y APELACIONES

Consultar procedimiento de reclamaciones y apelaciones en el [Reglamento de Competiciones de Triatlón](#) vigente.

SERVICIOS

1. **Salida:** Pista atletismo del Polideportivo.
2. **Meta:** Pista de atletismo del Polideportivo.
3. **Transición:** Recta de la Calle Vicent Lluís Montes, delante del polideportivo.
4. **Servicios sanitarios:** Zona de transición y en circuitos.
5. **Avituallamiento:** Meta. Con comida, bebida y obsequios.
6. **Recogida de dorsales:** Entrada del Polideportivo.
7. **Guardarropa:** Entrada al Polideportivo.
8. **Duchas:** Pabellón Europa, arriba del Polideportivo Municipal, al lado de la piscina de 50m.

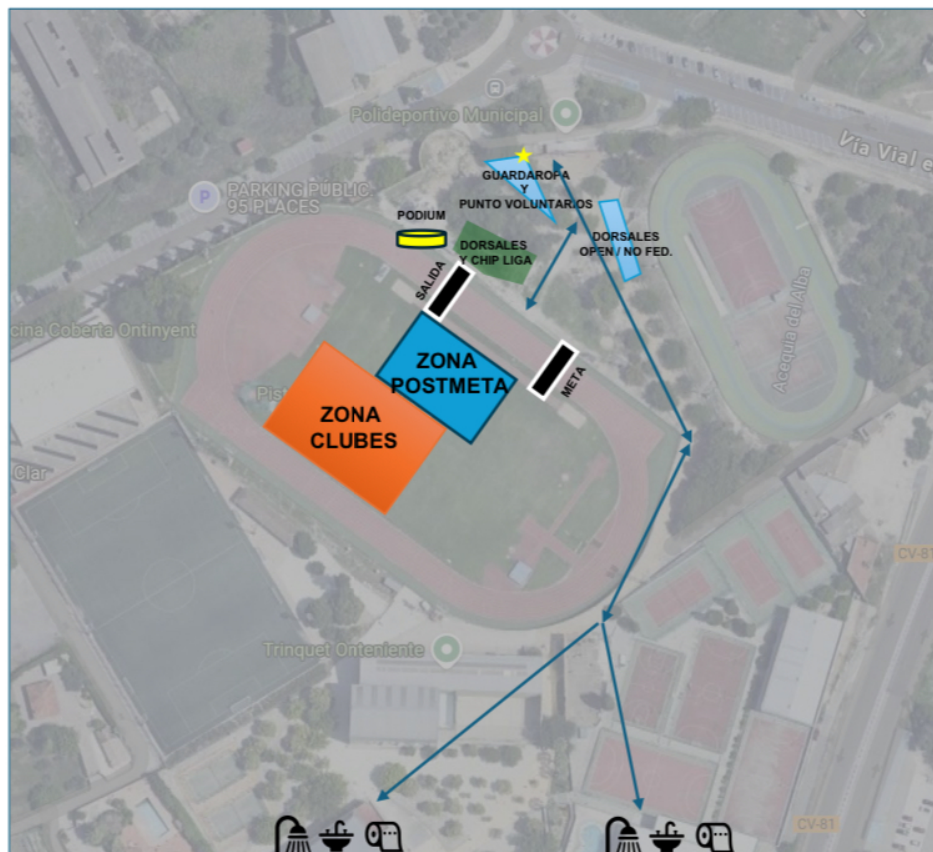

9. **Aparcamientos:** Cercanías del Polideportivo. Opciones:

- **Zona 1:** Parking Universitat de Valencia en Calle Echegaray.
(<https://goo.gl/maps/6DvbT1gkiZTBnNxo8>)
- **Zona 2:** Parking Piscina Coberta. <https://www.google.com/maps/@38.8120852,-0.6127654,113m/data=!3m1!1e3>
- **Zona 3:** Parking Ovidi Monllor.
(<https://goo.gl/maps/rfYeH1DHTN1fzGGz8>)
- **Zona 4:** Parking Gasolwin.
(<https://goo.gl/maps/rKrgysKrdv9tJ81W9>)

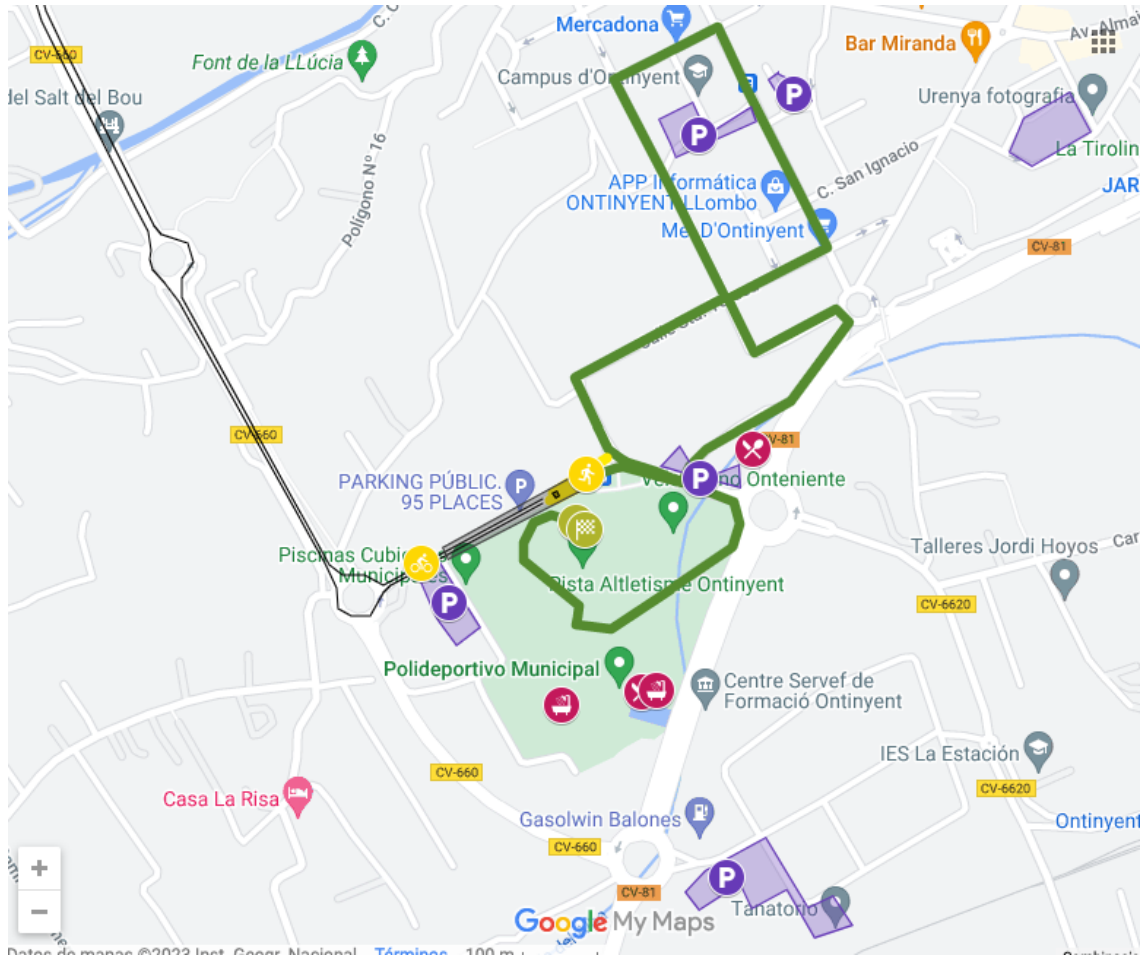

RECORRIDOS Y MAPAS DETALLADOS

1 - Primer Segmento Carrera a pie. 4.600m (Inicio 600m + 2 Vueltas de 2.000m).

Se corre en sentido horario.

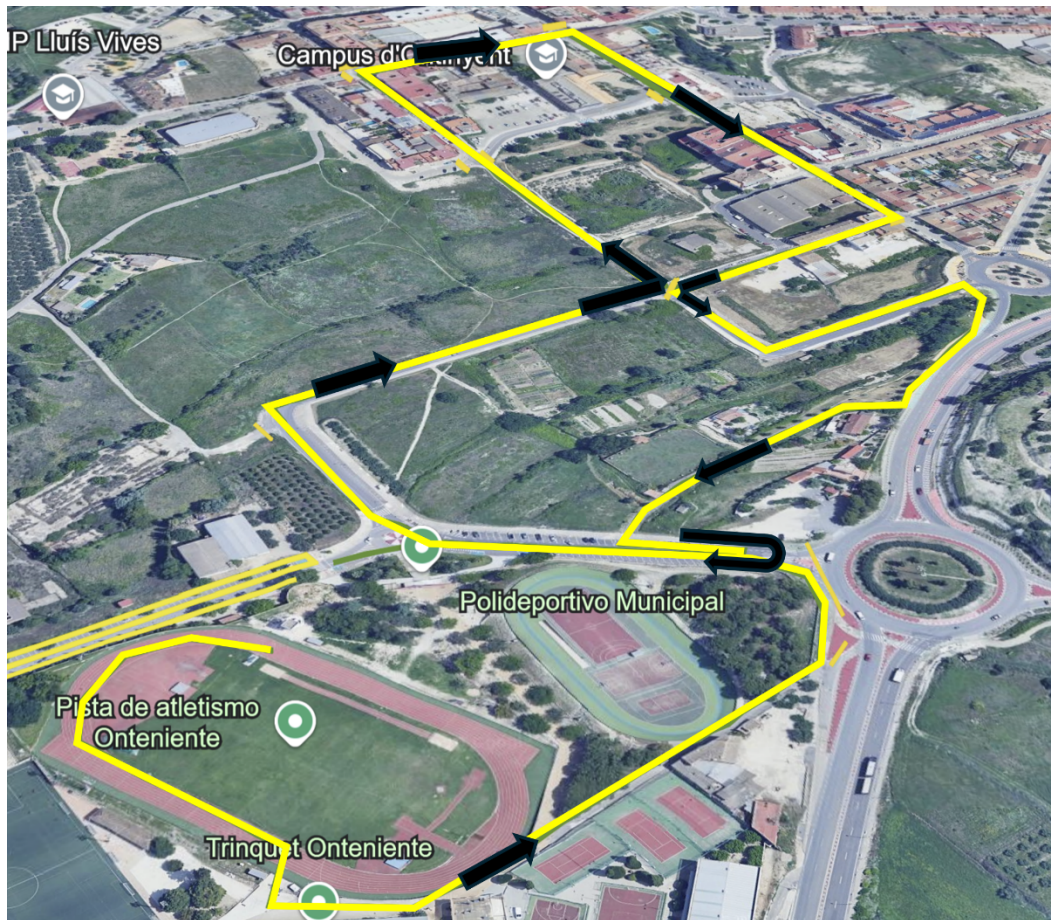

Detalles sobre los giros para 2nda vuelta y boxes

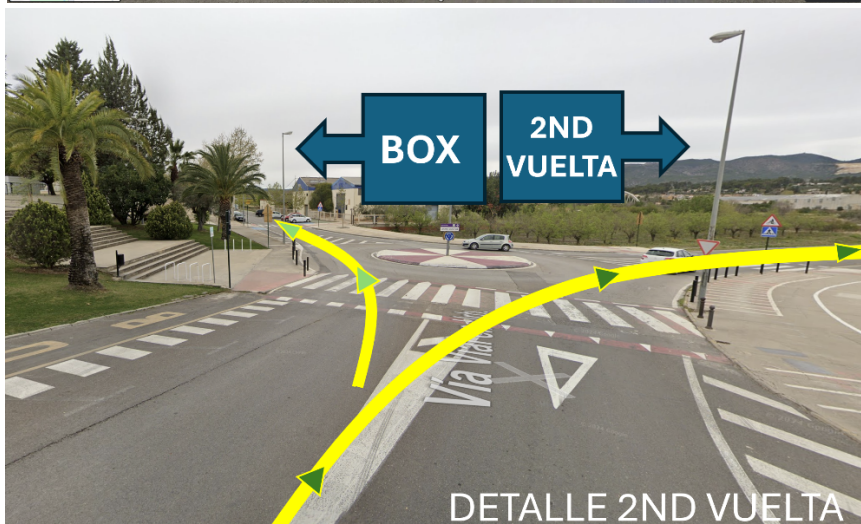
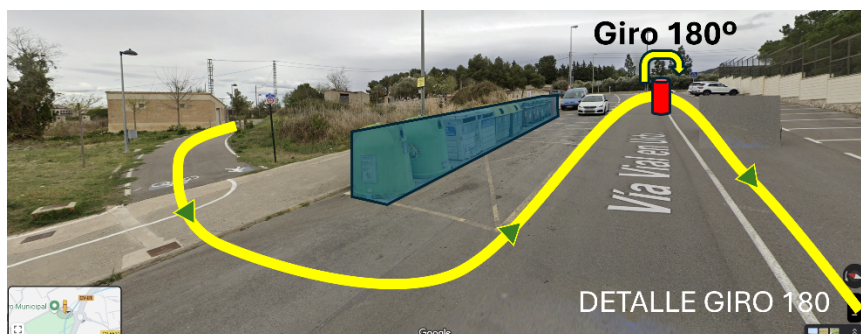

2-T.1.

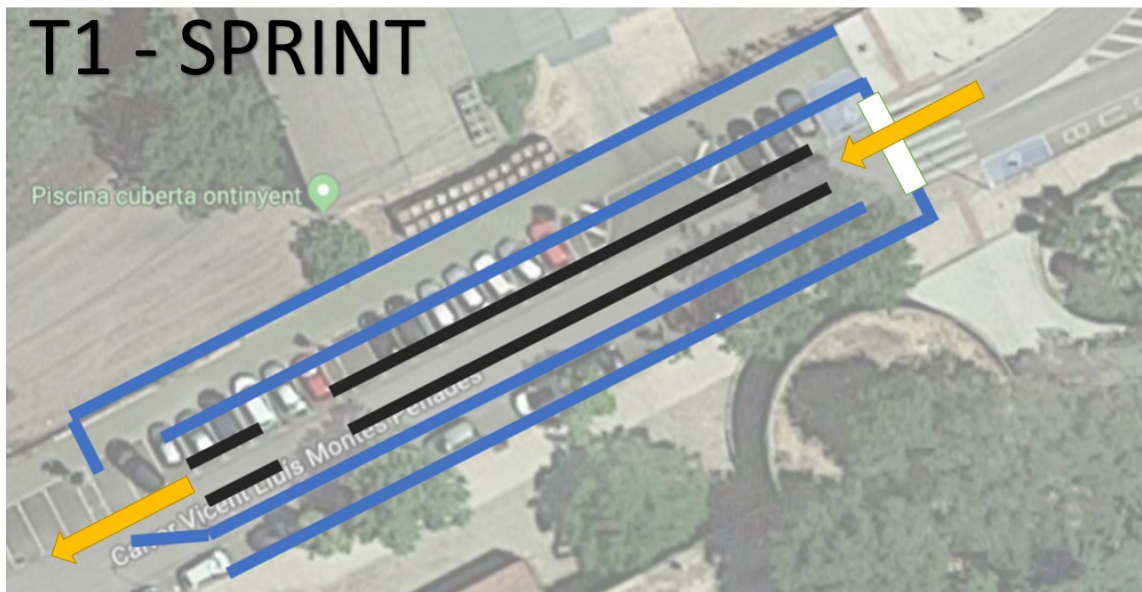

3 - Segmento Ciclista. 1 vuelta de 18km.

Se circula en sentido antihorario.

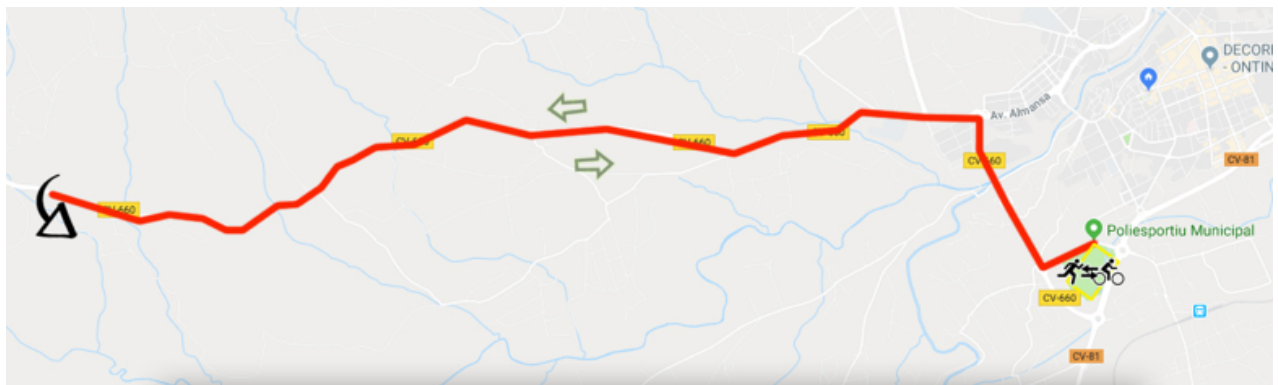

4-T.2.

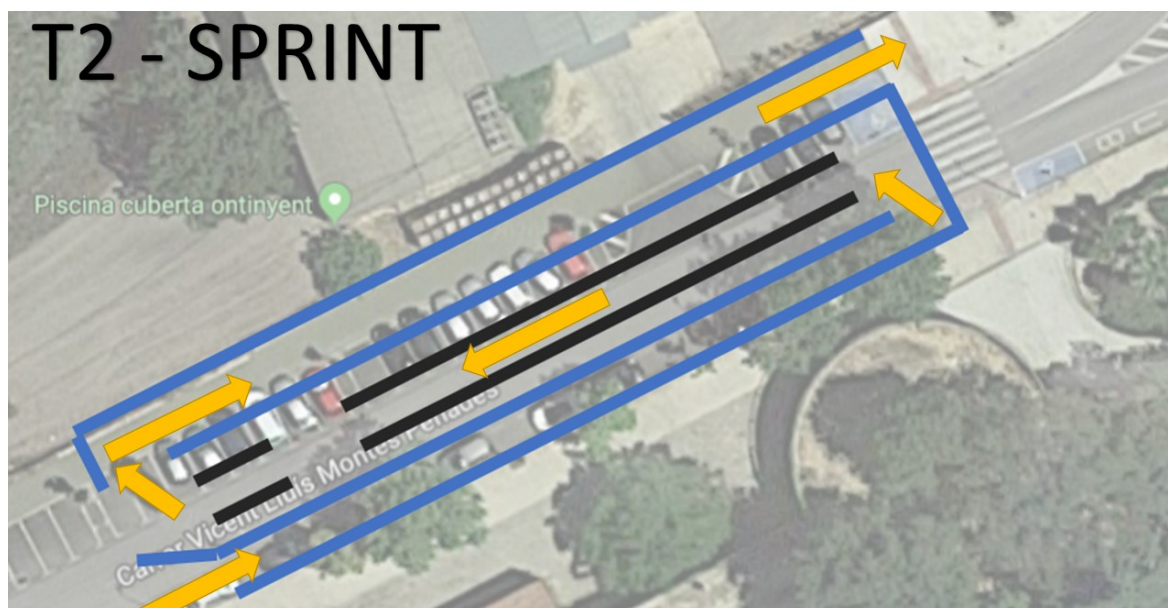

5 - Tercer segmento carrera a pie. 1 vuelta 2.200m.

Se corre en sentido horario.

