

I DUATLÓN CIUDAD DE NOVELDA

Domingo, 3 de marzo de 2024, 09:00 horas
Novelda

Puntuable para la fase provincial de los XLII Juegos Deportivos Escolares de la Comunidad Valenciana

I DUATLON ESCOLAR CIUDAD DE NOVELDA

Domingo, 3 de marzo de 2024 a las 09:00 h

Fase provincial de los XLII Juegos Deportivos Escolares de la Comunidad Valenciana

Salida y meta en Barrio María Auxiliadora



ORGANIZA



COLABORAA:



TRICV JOCS ESPORTIUS
DE LA COMUNITAT VALENCIANA



ORGANIZA



COLABORAN



Excmo. Ayuntamiento de Novelda



TRICV JOCS ESPORTIUS
DE LA COMUNITAT VALENCIANA

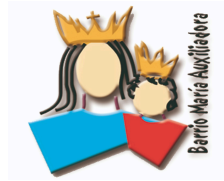

ORGANIZA: Club Deportivo Triaspe

COLABORAN: Excmo. Ayuntamiento de Novelda, la asociación del barrio Maria Auxiliadora y Federación de Triatlón de la Comunidad Valenciana.

REGLAMENTO

1. El I Duatlón Ciudad de Novelda es una prueba que combina la carrera a pie con la bicicleta, con la finalidad de promocionar este deporte entre las categorías escolares.
2. Organiza el Club Deportivo Triaspe en colaboración con el Excmo. Ayuntamiento de Novelda y la Federació de Triatló de la Comunitat Valenciana.
3. Limitada a 600 participantes.
 - 100 Juveniles (50 chicas y 50 chicos)
 - 100 Cadetes (50 chicas y 50 chicos)
 - 100 Infantiles (50 chicas y 50 chicos)
 - 100 Alevines (50 chicas y 50 chicos)
 - 100 Benjamines (50 chicas y 50 chicos)
 - 100 Multideporte (50 chicas y 50 chicos)
4. La zona de transición se abrirá a las 08:00 horas. Las categorías juvenil, cadete e infantil podrán entrar en el área de transición en ese primer momento. El acceso al área de transición de las categorías alevín, Benjamín y multideporte será una vez finalizada la competición en categoría infantil. El área de Transición permanecerá abierta hasta 15 min antes de cada salida, y se podrá acceder siguiendo, en todo momento, las indicaciones del oficial responsable.
5. Se aplicará dorsal único para todas las categorías.
6. Para entrar en el área de transición se realizará un control de la bici, se comprueba que lleves puesto el dorsal por delante, el número del cuadro en la bici, el casco ajustado y deberás presentar el DNI o licencia federativa.
7. La responsabilidad del control técnico de la prueba es de los oficiales de triatlón y para todos los puntos no recogidos en el presente reglamento particular, será lo dispuesto en el [Reglamento de la Federación Española de Triatlón](#) y en las **BASES DE COMPETICIÓN** de los XLII Juegos Deportivos 2023 - 2024.
8. Así mismo, la normativa de participación y licencias, por lo dispuesto por el Consell Valencià de l'Esport.
9. A lo largo de la prueba y según las circunstancias pueden haber cambios en los horarios de las salidas.
10. Los participantes deben conocer y respetar el reglamento de competiciones, conocer los recorridos, obedecer las indicaciones de los oficiales, tratar al resto de deportistas, oficiales, voluntarios y espectadores con respeto e informar a un oficial si se retiran de la competición.
11. Apta para para-triatletas; PTS7 y PTS8
12. El segmento de ciclismo se realizará por las calles de la localidad, teniendo 2 circuitos diferenciados de 2 km y 750, al que se darán diferentes vueltas en función de la categoría.
13. En la zona de transición deberá respetarse el sentido de circulación marcado por la organización.
14. El segmento de carrera transcurrirá por las calles de la localidad, teniendo varios circuitos que van desde los 750 m hasta los 100 m al que se darán diferentes vueltas en función de la categoría y el segmento correspondiente.

CATEGORÍAS, HORARIOS, DISTANCIA Y VUELTAS

CATEGORÍA	AÑO	CARRERA	CICLISMO	CARRERA	VUELTAS	HORARIOS
JUVENIL	2007 y 2008	1500 m	6 KM	750m	2, 3 y 1	09:00 H
CADETE	2009 y 2010	1500m	6 KM	750 m	2, 3 y 1	A CONTINUACIÓN
INFANTIL	2011 y 2012	1200 m	4 KM	650m	2, 2 y 1	A CONTINUACIÓN
ALEVIN	2013 y 2014	650 m	2 KM	450m	1, 1 y 1	A CONTINUACIÓN
ENTREGA DE TROFEOS						
BENJAMIN	2015 y 2016	450 m	1,5 KM	200 m	1, 2 y 1	A CONTINUACIÓN
MULTIDEPORTE	2017	200 m	750 M	100 m	1, 1 y 1	A CONTINUACIÓN

INSCRIPCIÓN

CON LICENCIA DE JUEGOS DEPORTIVOS: inscribirse en la Federación de triatlón de la Comunidad Valenciana, a través de inscripciones on-line en la web: www.triatlocv.org , antes del miércoles 28 de febrero de 2024.

INFORMACIÓN

- www.triatlocv.org
- clubdeportivotriaspe2020@gmail.com
- Móvil 630 31 84 57 (José Ramón Botella)

CESIÓN DE DATOS Y DERECHOS AUDIOVISUALES

Todo participante y en su caso los Padres/Madres/Tutores, por el hecho de participar en el “I Duatlón Ciudad de Novelda” autorizan al club organizador a la difusión y tratamiento de las imágenes de la prueba, que estarán protegidas según la LOPD.

PREMIOS

Trofeos para los 3 primeros masculinos y 3 primeras femeninas de la categoría juvenil, cadete, infantil y Alevín. Se entregarán los trofeos al terminar la categoría Alevín.

Medallas para todos los participantes de las categorías Benjamin y Multideporte.

DESCRIPCIÓN DE SEGMENTOS POR CATEGORÍAS

CATEGORÍA	AÑO	CARRERA	CICLISMO	CARRERA	VUELTAS
JUVENIL	2007 y 2008	1500 m	6 KM	750 m	2, 3 y 1
CADETE	2009 y 2010				

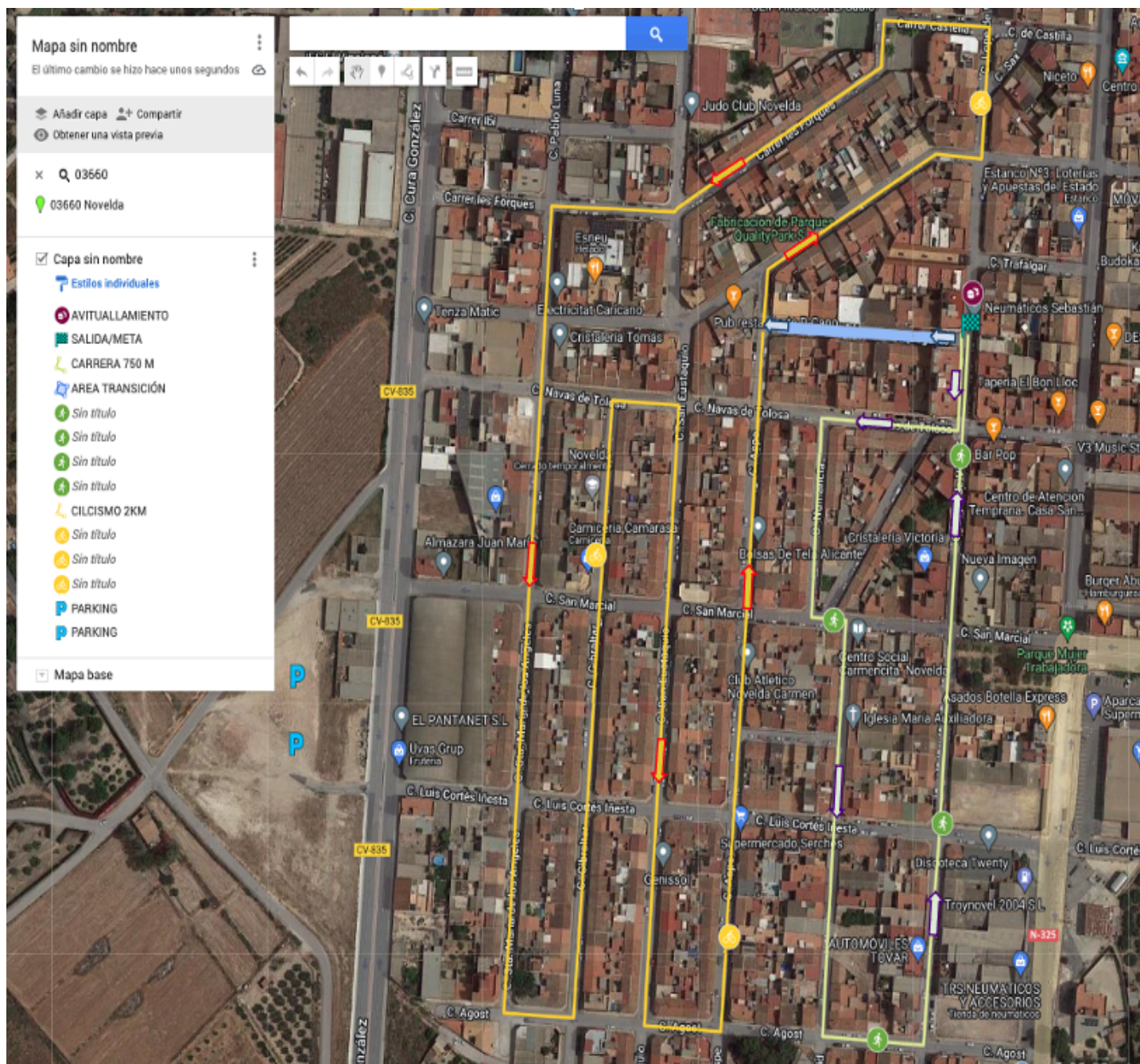

<u>CATEGORÍA</u>	<u>AÑO</u>	<u>CARRERA</u>	<u>CICLISMO</u>	<u>CARRERA</u>	<u>VUeltas</u>
INFANTIL	2011 y 2012	1200 m	4 km	650 m	2, 2 y 1



<u>CATEGORÍA</u>	<u>AÑO</u>	<u>CARRERA</u>	<u>CICLISMO</u>	<u>CARRERA</u>	<u>VUeltas</u>
BENJAMIN	2015 y 2016	450 m	1,5 km	200 m	1, 2 y 1

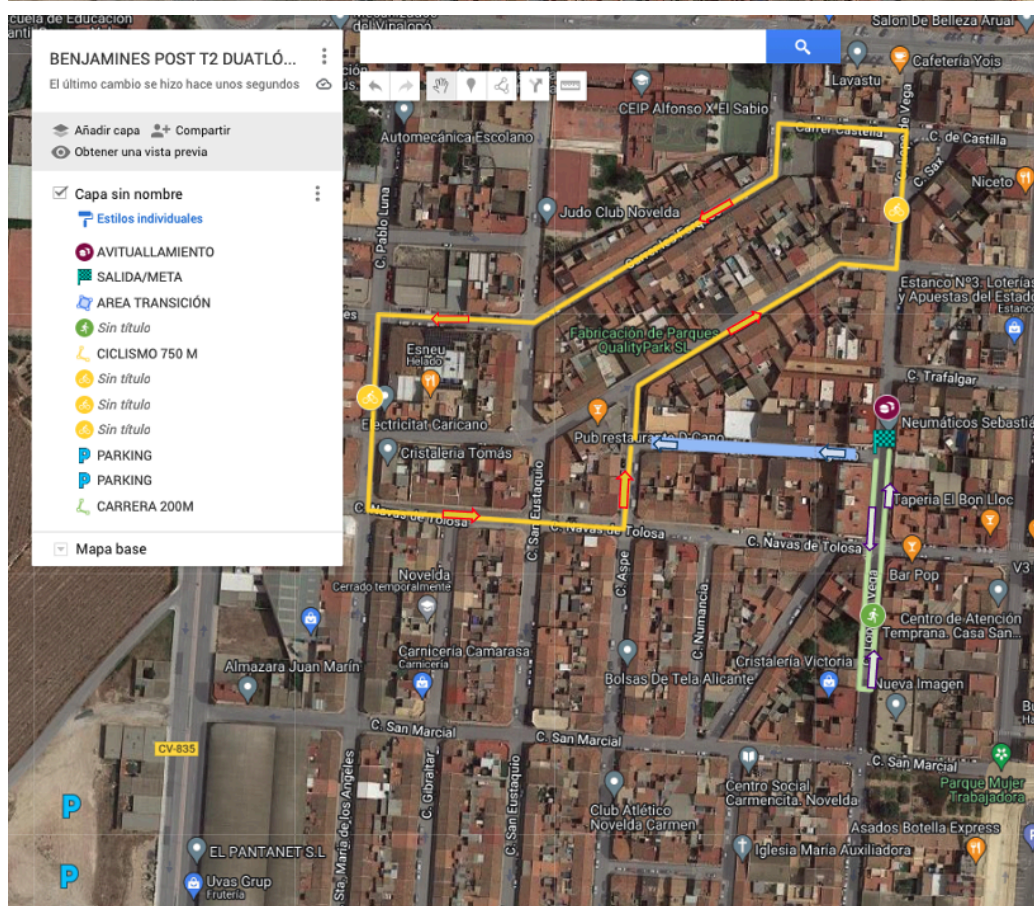
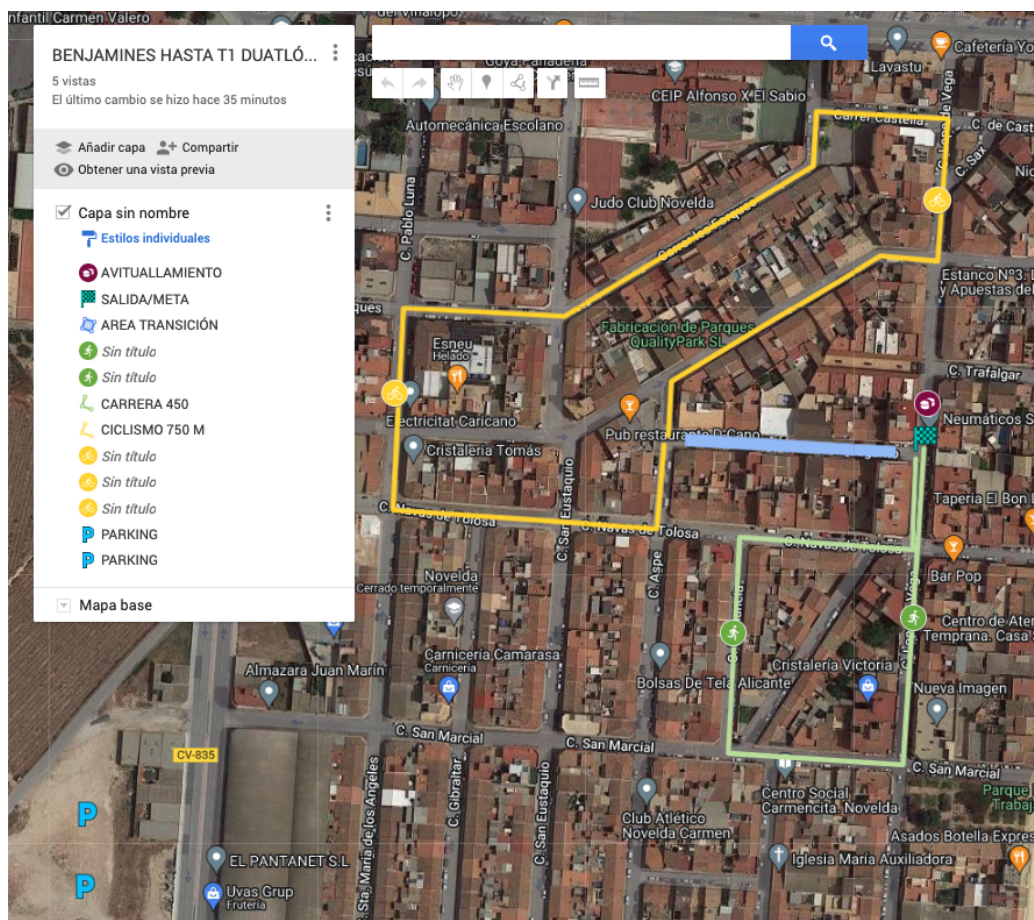

<u>CATEGORÍA</u>	<u>AÑO</u>	<u>CARRERA</u>	<u>CICLISMO</u>	<u>CARRERA</u>	<u>VUeltas</u>
MULTI DEPORTE	2017	200 m	750 m	100 m	1,1 y 1

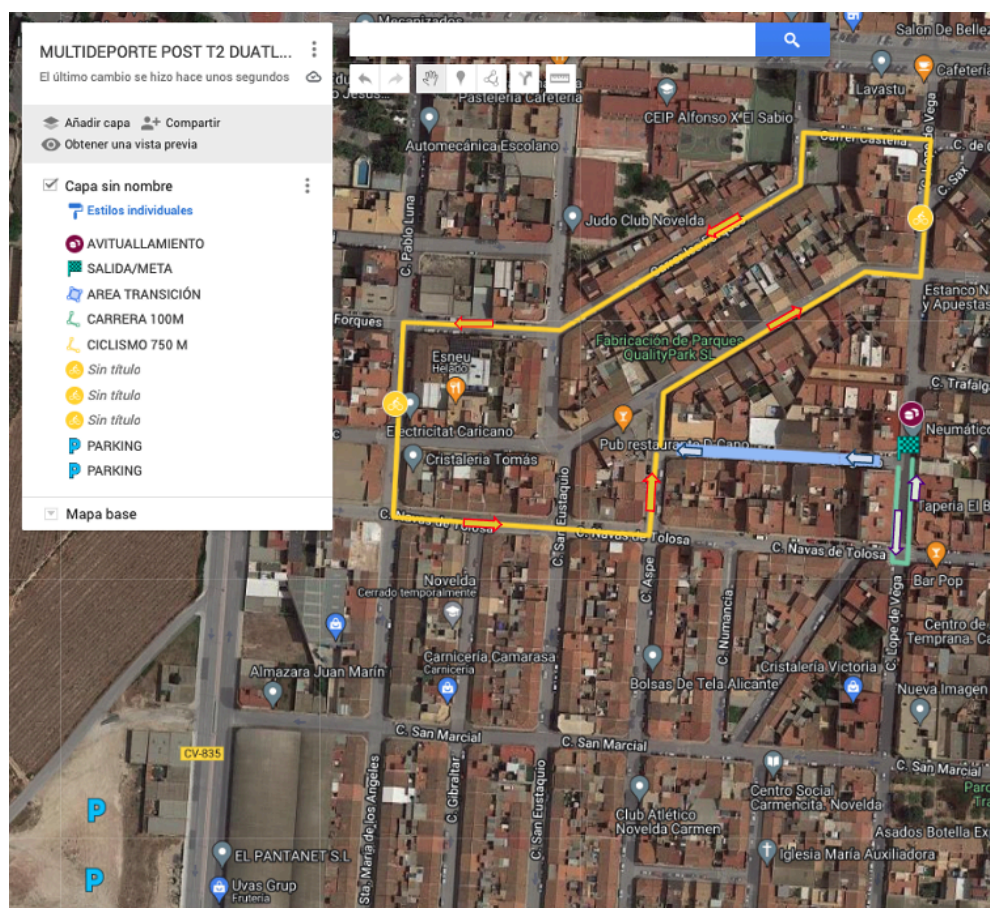
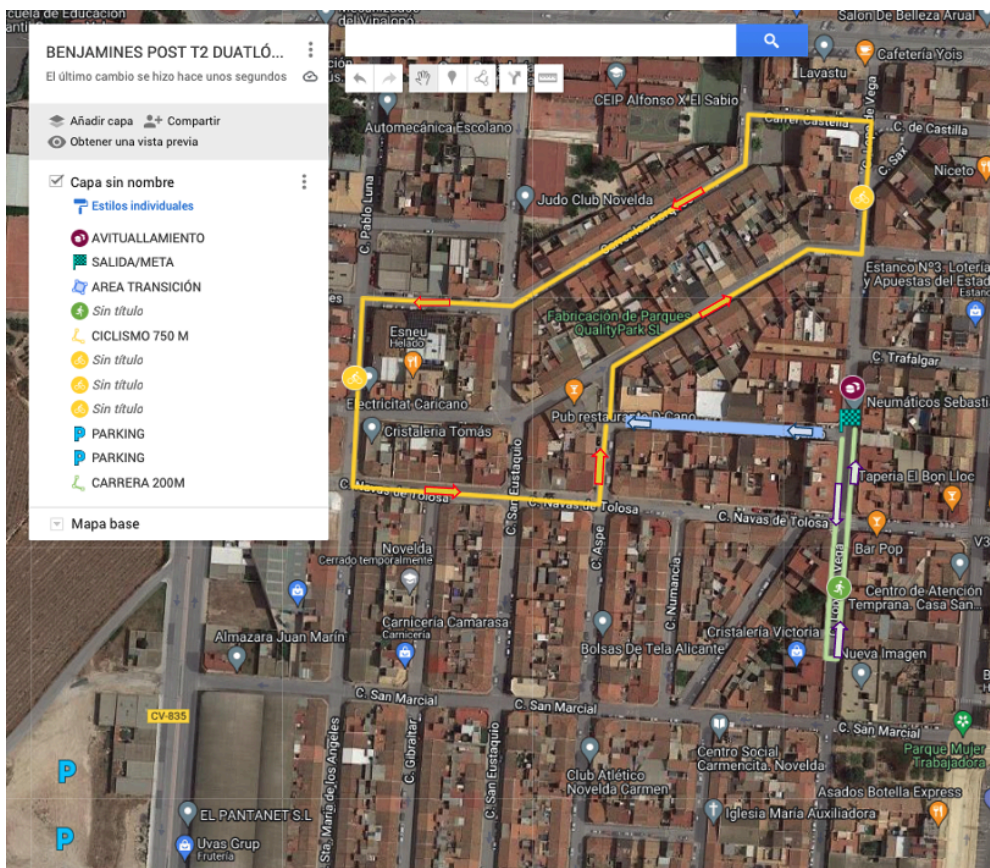

DETALLE ÁREA DE TRANSICIÓN

