

# V DUATLÓN VILLA DE ROJALES

## Circuito Autonómico de Duatlón Sprint y Paralímpico

### Ranking TRICV

28 de enero de 2024

### REGLAMENTO

1.- Qué es el DUATLÓN VILLA DE ROJALES.

EL DUATLÓN VILLA DE ROJALES es un DUATLÓN, que se desarrollará en Rojasles el próximo domingo 28 de enero de 2024.

En él habrá 4 salidas distintas con el siguiente formato:

- 10:00h Duatlón Sprint MASCULINO (federados).
- 10:03h Duatlón Sprint MASCULINO (no federados).
- 10:13h Duatlón Sprint FEMENINO.
- 10:15h Duatlón Sprint PARALÍMPICO.

Las distancias son las mismas para todas las categorías:

Sprint: 5 km - 22,5 km – 2,5km

- ***LUGAR DE REALIZACIÓN.***

El Lugar de realización es el Recinto ferial de Rojasles.



## 2.- PARTICIPACIÓN

La participación, en el V DUATLON VILLA DE ROJALES, está abierta a deportistas de cualquier nacionalidad, federados o no.

La participación queda limitada a 250 participantes sumando todas las salidas. La organización se reserva el derecho de aumentar o reducir el número de participantes por razones de seguridad para los mismos.

Cada atleta participa bajo su responsabilidad y se presupone que con la condición física mínima imprescindible para no poner en riesgo su salud.

## 3.- SEGUROS

La organización dispondrá de una póliza de seguros de Responsabilidad Civil y accidentes (federación de triatlón de la comunidad valenciana) según la legislación vigente.

En caso de accidente, los participantes están cubiertos por un seguro de accidentes de la federación tanto si está federado como no estarlo.

La organización realizará el seguro de accidente para la prueba a todos los participantes.

## 4.- INSCRIPCIONES

La inscripción es personal e intransferible y supone la aceptación de todos los artículos del presente reglamento, así como de las condiciones de compra (\*). Las pruebas pueden sufrir modificaciones de horario y/o de fecha. De todo ello se informará a los inscritos con suficiente antelación del día del evento.

***SE REALIZARAN DE FORMA EXCLUSIVA A TRAVÉS DE  
[WWW.TRIATLOCV.ORG](http://WWW.TRIATLOCV.ORG), APARTADO “INSCRIPCIONES ON LINE”.***

El cierre de inscripciones será el miércoles anterior al día de la carrera a las 23:59 horas.

***QUEDA TERMINANTEMENTE PROHIBIDA LA INSCRIPCIÓN EL DÍA DE  
LAPRUEBA.***

***LA LISTA DE INSCRITOS PODRÁ CONSULTARSE EN:  
[WWW.TRIATLOCV.ORG](http://WWW.TRIATLOCV.ORG)***

Los federados en triatlón utilizarán su chip Timing Sense en propiedad que deben de haber adquirido previamente de forma obligatoria, mientras que, si es el caso los no federados/as y federados en otras CCAA recogerán los suyos de alquiler (5€ incorporados a la inscripción) el mismo día de la prueba.

En caso de inclemencias meteorológicas o por otras circunstancias que no permita hacer la prueba con las medidas de seguridad adecuadas, se establece un protocolo de actuación, estableciendo como opción número uno, realizar un carrera a pie.

En el supuesto de imposibilidad de hacer la prueba en la fecha inicialmente prevista, se propondrá una fecha alternativa, teniendo en cuenta que se devolverá el precio de la inscripción en cualquiera de los casos. De esto se debe informar a todos los participantes.

## 5.- PRECIOS

- 18€ desde apertura hasta el 17/01/2023 a las 23h59
- 24€ desde el 18/01/2023 a las 0h00 hasta el cierre el 24/01/2023 a las 23h59

\* Todos aquellos atletas que no dispongan de licencia federativa, tendrán que contratar la licencia federativa de día, con un coste adicional de 13€.

## 6.- SEGURIDAD

La seguridad en la vía pública y el control del tráfico será responsabilidad de los cuerpos de seguridad de cada población donde se realiza cada prueba.

Un servicio de vigilancia privada controlará el área de transición y el acceso de todas las personas al mismo, velando por la seguridad del material.

En cada uno de los tres segmentos del duatlón habrá asistencia sanitaria suficiente, cualificada y acorde a la normativa vigente y al número de participantes.

Los servicios médicos de la organización, así como los oficiales, estarán autorizados a retirar a cualquier participante por razones médicas.

## 7.- CIRCUITOS

La organización es responsable de la señalización y control de los circuitos.

Los circuitos de los distintos segmentos de las prueba, podrían verse alterados, reducidos o eliminados si por razones meteorológicas u otras circunstancias ajenas a la organización la competición no pudiese desarrollarse según lo previsto. Por ello se recomienda visitar la web al menos un día antes de la celebración de la misma. La organización puede realizar notificaciones de última hora a través de distintos canales como Facebook, o correo electrónico.

Los cambios serían anunciados con la máxima antelación posible y siempre habiendo sido consensuados previamente con el Delegado Técnico y el Juez Árbitro de la prueba.

Los participantes están obligados a conocer los circuitos, el número de vueltas del mismo y el reglamento de la prueba.

Toda la información específica se encontrara en la página de la Federación de Triatlón de la Comunidad Valenciana.

# CARRERA A PIE 5 KM (2 VUELTAS DE 2,5 KM)

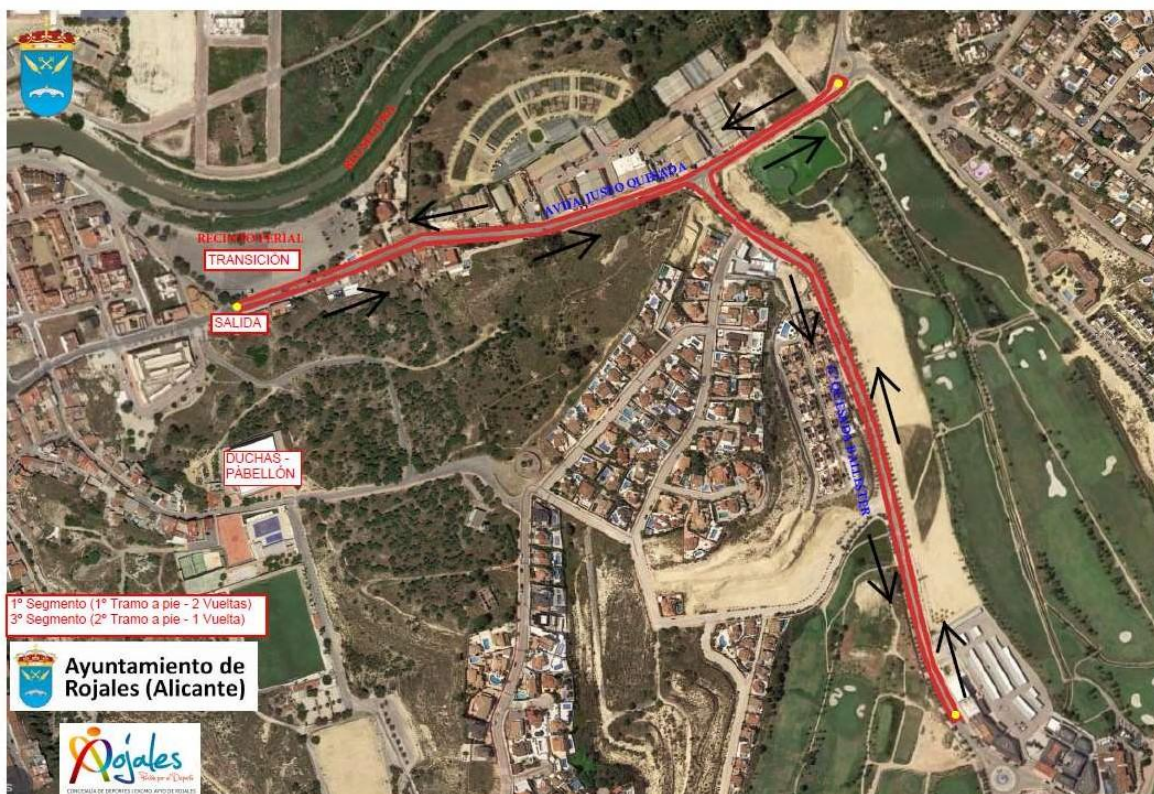



CICLISMO 22,5 KM (3 VUELTAS DE 7,5 KM)





# CARRERA A PIE 2,5KM (1 VUELTA)

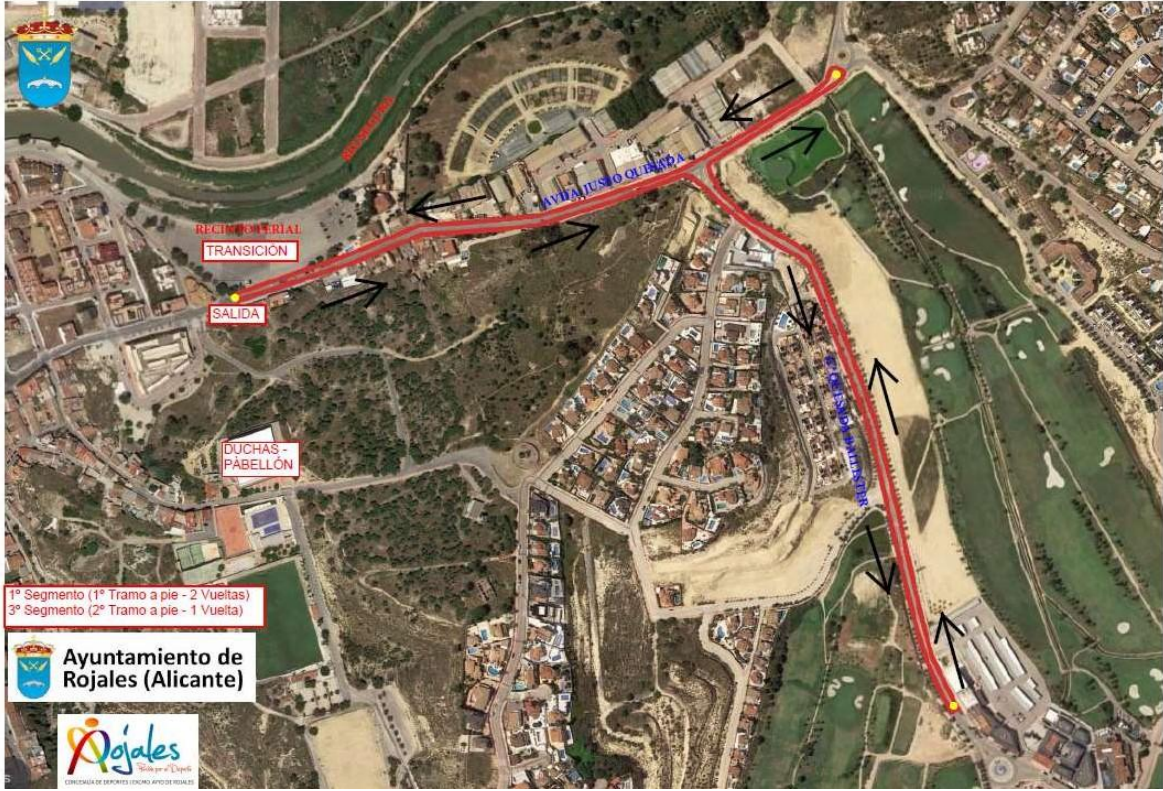

# ZONA DE TRANSICIÓN



8.-

## CONTROL TÉCNICO DE LA PRUEBA. CRONOMETRAJE

La responsabilidad del control técnico de cada una de las pruebas, estará a cargo del director de la Competición, el cual estará ayudado por oficiales técnicos auxiliares. La prueba se someterá al reglamento general o específico de la prueba.

El juez árbitro designado tendrá la decisión final ante cualquier anomalía reglamentaria durante el transcurso de las pruebas.

Se tomarán los tiempos parciales mediante cronometraje por chip en los tres segmentos del duatlón.

## 9.- PARTICIPANTES

Los participantes se comprometerán a respetar las reglas de la competición, así como a conocer el recorrido de cada segmento. La organización facilitará la información necesaria para que así sea.

En el segmento ciclista será obligatorio el uso del casco rígido y homologado, que estará siempre abrochado mientras el deportista esté en contacto con la bicicleta y aunque no esté subido a ella (en las transiciones). No se permiten los acoples o elementos de acoples en las bicis de ciclismo. No se permite bicis de montaña. Si se permite la utilización de frenos de disco en bicis de carretera.

Ningún triatleta podrá recibir ningún tipo de asistencia mientras esté celebrándose la carrera y tampoco ser acompañado por nadie durante el recorrido ciclista ni en la carrera a pie, pudiendo ser descalificado.

En la entrada del área de transición, control de material y retirada de dorsales, será imprescindible identificarse con un documento con fotografía reciente o en su defecto el DNI, así como los dorsales colocados en pecho y espalda, o colocados con cinturón elástico, sin doblar ni manipular, así como los que la organización proporcione para la bicicleta. Sólo serán válidos los dorsales proporcionados por la organización para esa carrera y no serán válidos todos aquellos de carreras anteriores.



Las categorías para el Campeonato Autonómico en la temporada 2024 son:

- **JUNIORS**      **2006 – 2005**
  - **M-20**            **20 - 24 AÑOS**
  - **M-25**            **25 - 29 AÑOS**
  - **M-30**            **30 - 34 AÑOS**
  - **M-35**            **35 - 39 AÑOS**
- etc...*

## 10.- CIVISMO

Los participantes aceptan cada uno de los artículos de este reglamento desde el momento en el que realizan la inscripción.

Se comprometen a no anticiparse al momento de la salida y a cubrir todos los tramos completos antes de cruzar la línea de meta.

Deberán ser respetuosos con el personal implicado en la organización, con el resto de participantes y espectadores de la prueba. Se comprometen también a tratar el material deportivo propio y ajeno con respeto.

Con el fin de contribuir a un mínimo impacto ambiental de las pruebas, los participantes usarán los contenedores situados en los avituallamientos para tirar las botellas después de beber y se abstendrán de arrojar al suelo ningún envoltorio de productos alimentarios ni de otro tipo durante ningún tramo del recorrido.

El no cumplimiento de alguna de estas normas cívicas podrá ser motivo de amonestación.

## 11.-PREMIOS

En el Campeonato Autonómico se darán trofeos a los tres primeros clasificados absolutos/as, de Grupos de Edad y clubes.

En el Campeonato Autonómico Paralímpico se dará trofeo a los tres primeros/as clasificados/as de cada clase.

En la prueba se darán Premios (trofeos) en la modalidad Sprint en cada una de sus categorías (General, juvenil, junior, sub-23,

veteranos I, veteranos II, veteranos III y veteranos IV) tanto masculino, como femenino. Locales trofeo a los 5 primeros de la general masculinosy femeninos.

- **JUVENIL** *16 - 17 años*
- **JUNIOR** *18 - 19 años*
- **SUB-23** *20 - 23 años*
- **VETERANO 1** *40 - 49 años*
- **VETERANO 2** *50 - 59 años*
- **VETERANO 3** *60 - 69 años*
- **VETERANO 4“** *70 o más años*

La categoría de la edad estará determinada por la edad del deportista el 31 de diciembre del año en que se celebre la competición.

Así mismo se entregaran premios a los tres primeros clubes y al club más numeroso.

## 12. MÉTODOS DE PAGO

El pago se realizara siempre por TPV, a través de la plataforma de la federación valenciana de triatlón.

## 13. RECLAMACIONES Y APELACIONES

Consultar procedimiento de reclamaciones y apelaciones en el Reglamento de Competiciones de Triatlón vigente.

## 14. DATOS DEL ORGANIZADOR

La organización del duatlón villa de ROJALES corre a cargo de la Concejalía de Deportes de Rojales.

MAIL DE CONTACTO: [deportes@rojales.es](mailto:deportes@rojales.es)

## 15. HORARIOS

08:30 a 9:30h Recogida de dorsales

09:00h Apertura de área de transición y control de material

09:50 h Cierre área de transición y finalización de control de material

10:00h Duatlón Sprint MASCULINO (federados).

10:03h Duatlón Sprint MASCULINO (no federados).

10:13h Duatlón Sprint FEMENINO.

10:15 h Duatlón Sprint PARALÍMPICO

Entrega de premios al finalizar la prueba.

