

III DUATLÓN ESCOLAR SAN FULGENCIO

10 de MARZO de 2024 a las 9:30

SAN FULGENCIO

REGLAMENTO PRUEBA

XLII Juegos Deportivos Escolares de la Comunidad Valenciana, Fase Provincial de Alicante

1. El **III Duatlón Escolar San Fulgencio** es una prueba con la finalidad de promocionar este deporte entre las categorías escolares.
2. El número máximo de participantes estará limitado a **400** participantes.
3. Prueba APTA para paratriatlón.
4. El organizador de la prueba es el Ayuntamiento de San Fulgencio, Eventos Torrellano y la DT de la Federación de Triatlón de la CV.
5. El control de material y entrada a la zona de transición se abrirá a las 8h15 **obligatoriamente** para las categorías Juvenil, Cadete, Infantil y Alevín. El control de material para Benjamín y Multideporte se realizará tras la disputa de la categoría Alevín.
6. Se aplicará dorsal único para todas las categorías.
7. Para entrar en el área de transición se realizará un control de la bici, se comprueba que lleves puesto el dorsal por delante, el número del cuadro en la bici, el casco ajustado y deberás presentar el DNI o licencia federativa.
8. La responsabilidad del control técnico de la prueba es de los oficiales de triatlón y para todos los puntos no recogidos en el presente reglamento particular, será lo dispuesto en el Reglamento de la Federación Española de Triatlón y en las BASES DE COMPETICIÓN de los XLII Juegos Deportivos 2023 – 2024.
9. A lo largo de la prueba y según las circunstancias pueden haber cambios en los horarios de las salidas.
10. Los participantes deben conocer y respetar el reglamento de competiciones, conocer los recorridos, obedecer las indicaciones de los oficiales, tratar al resto de deportistas, oficiales.
11. Asimismo, la normativa de participación y licencias se regirá según lo dispuesto por la Conselleria de Cultura y Deporte de la Comunidad Valenciana.
12. Habrá un pequeño almuerzo para todos los participantes.

El participante deberá revisar los recorridos, al menos en el entorno próximo a la zona de transición, para la toma en consideración de las medidas propias de seguridad que deberá tener en la competición (velocidad recomendada, especiales medidas de precaución por desniveles o zonas de curvas, etc.).

CATEGORÍAS, HORARIOS Y DISTANCIAS

CATEGORÍA	AÑO	CARRERA	CICLISMO	CARRERA	VUELTAS	HORARIOS
JUVENIL	2007/2008	2000	8000	1000	2+4+1	9:30
CADETE	2009/2010	2000	8000	1000	2+4+1	A continuación
INFANTIL	2011/2012	1000	6000	500	1+3+1	A continuación
ALEVÍN	2013/2014	1000	4000	500	1+2+1	A continuación
ENTREGA DE TROFEOS						
BENJAMÍN	2015/2016	500	2000	250	1+2+1	A continuación
MULTIDEPORTE	2017	250	1000	125	1+1+1	A continuación

LUGAR DE CELEBRACIÓN:

- Toda la zona cero de la competición, salida, meta, postmeta, transición, entrega de premios y secretaria se ubica en el recinto ferial, detrás del teatro Cardenal Beluga, C/ Alcalde Manuel Bernabé Huertas

CÓMO REALIZAR LA INSCRIPCIÓN:

- **CON LICENCIA DE JUEGOS DEPORTIVOS:** inscribirse en la Federación de triatlón de la Comunidad Valenciana, a través de inscripciones on line en la web: www.triatlocv.org, antes del miércoles 6 de marzo para todos los triatletas de la Comunidad Valenciana.

PREMIOS:

- Trofeos para los 3 primeros masculinos y 3 primeras femeninas de la categorías Juvenil, Cadete, Infantil y Alevín
- Medallas para Benjamín y Prebenjamín.
- La entrega de trofeos se realizará al finalizar la categoría alevín.

RECLAMACIONES Y APELACIONES

- Esta prueba se regirá por el Reglamento de la Federación Española de Triatlón. La responsabilidad del control de la competición será del delegado técnico y juez árbitro, que serán auxiliados por Oficiales de la Federación de la Comunidad Valenciana.
- **Para más información consultar el reglamento de competiciones.**
https://triatlon.org/wp-content/uploads/2023/06/1177_Reglamento-de-Competiciones-Triatlón-CD-09.06.2023.pdf

RESPONSABILIDAD LEGAL

Es responsabilidad del participante estar bien preparado para la prueba, es decir gozar de buena salud física general. Los participantes deberán:

- Ser responsables de su propia seguridad y la del resto de atletas.
- Conocer y respetar el reglamento de competiciones.
- Conocer los recorridos.
- Obedecer a las indicaciones de los oficiales.
- Respetar las normas.
- Tratar al resto de participantes/organizadores/oficiales/voluntarios y espectadores con respeto y cortesía.
- Evitar el uso del lenguaje abusivo.
- Respetar el medioambiente de la zona y las instalaciones donde se celebra la competición.

Al realizar la inscripción, el participante exime a la organización de la prueba de los daños físicos o morales que puedan sufrir los participantes en el transcurso de la misma o como consecuencia de ésta. El participante declara estar en buena forma física, haberse entrenado suficientemente para poder participar y realizar la prueba y haber comprobado su estado de salud por un médico autorizado. Igualmente, se autoriza a los organizadores para el uso y publicación de las imágenes obtenidas en la competición, con fines legítimos.

Todo participante y en su caso los padres, madres y/o tutores, por el hecho de participar en el “Duatlón de San Fulgencio” autorizan al organizador a la difusión y tratamiento de las imágenes de la prueba, que estarán protegidas según la LOPD.

INFORMACIÓN:

Ximo Rubert 675513980

Ximo.rubert@triatlocv.org

CIRCUITOS:

ÁREA DE TRANSICIÓN, SALIDA, META



Los circuitos estarán marcados con los siguientes colores

Recorrido: LINEAS Y COLORES

JUVENILES Y CADETES:

BICI: COLOR VERDE CLARO.

CORRER: 1º SECTOR COLOR ROSA (FUCSIA) 2º SECTOR COLOR AZUL

INFANTIL:

BICI: COLOR VERDE CLARO

CORRER: 1º SECTOR COLOR ROSA (FUCSIA) 2º SECTOR COLOR AZUL

ALEVIN:

BICI: COLOR VERDE CLARO

CORRER: 1º SECTOR COLOR ROSA (FUCSIA) 2º SECTOR COLOR AZUL POR PUNTOS

BENJAMIN:

BICI: COLOR VERDE CLARO (RECORRIDO + CORTO)

CORRER: 1º SECTOR COLOR BLANCO 2º SECTOR COLOR ROJO

PRE-BENJAMIN:

BICI: COLOR VERDE CLARO (RECORRIDO + CORTO)

CORRER: BLANCO (EN LINEA RECTA)

JUVENIL Y CADETE

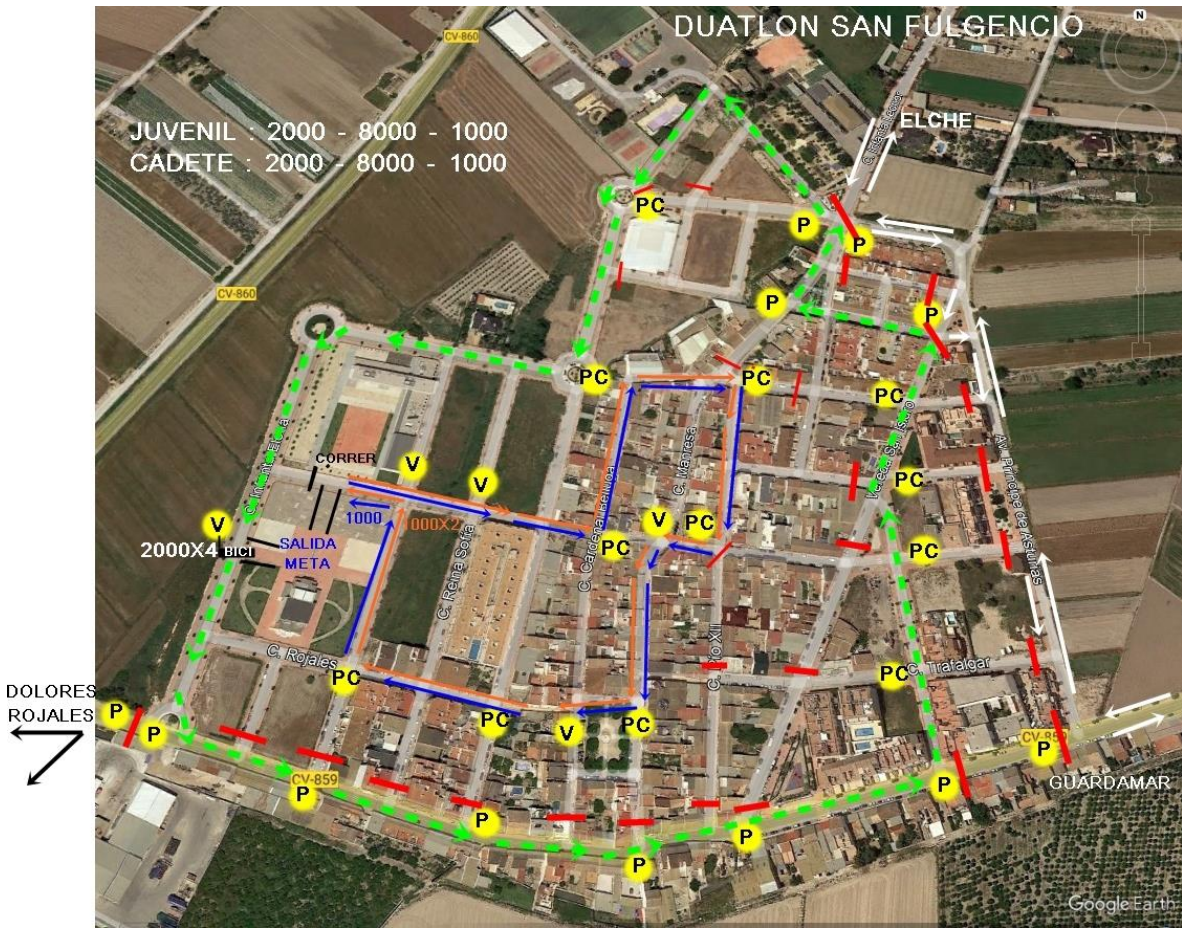

INFANTIL

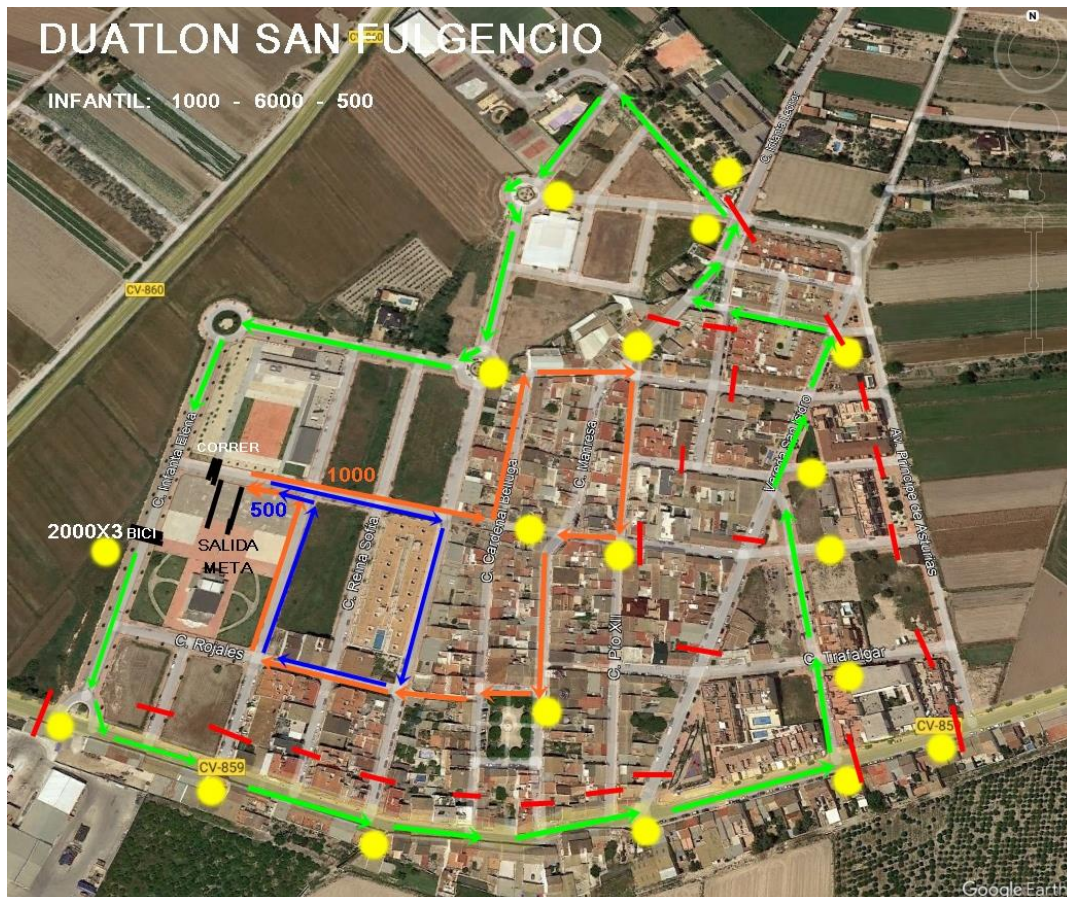

ALEVÍN

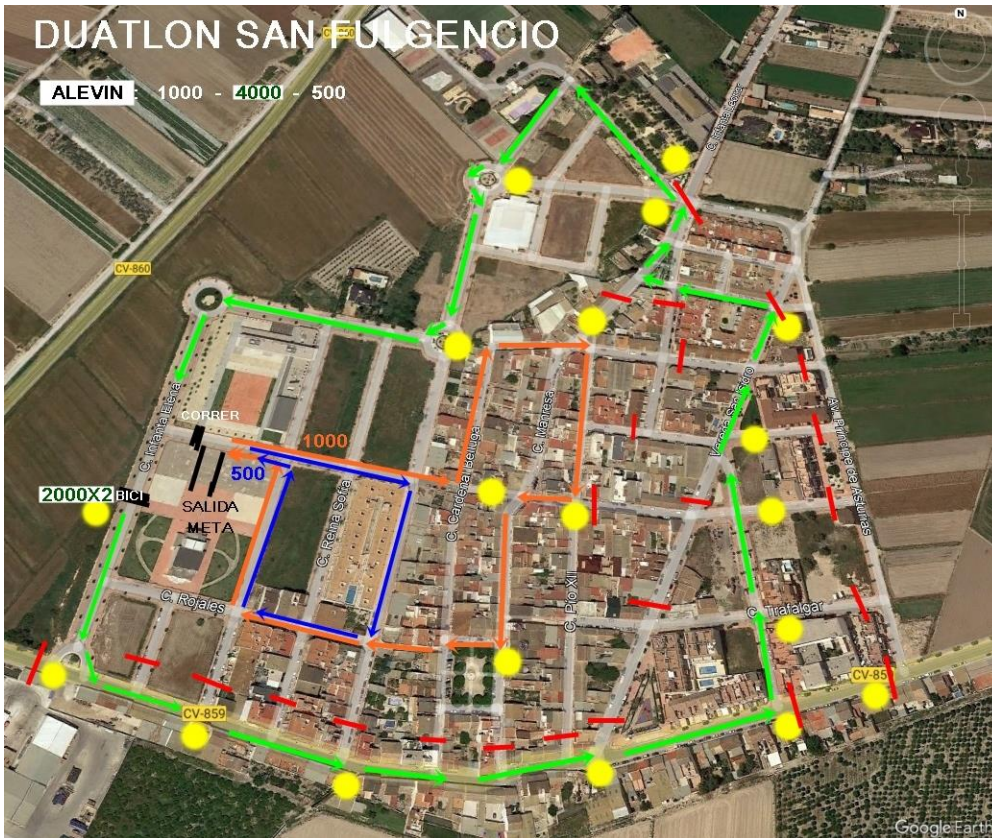

BENJAMÍN



MULTIDEPORTE



APARCAMIENTO (se queda dentro de los circuitos de las primeras 4 carreras, salida y entrada controlada)

