

# **REGLAMENTO**

## **III DUATLÓ ESCOLAR MASCARELL**

**03 de FEBRERO de 2024 a las 16:00**

**MASCARELL**

**XLII Juegos Deportivos Escolares de la  
Comunidad Valenciana**

### **REGLAMENTO PRUEBA**

1. El **III Duatló Escolar MASCARELL**, es una prueba con la finalidad de promocionar este deporte entre las categorías escolares.
2. El número máximo de participantes estará limitado a **500** participantes.
3. Prueba APTA para paratriatlón.
4. El organizador de la prueba es el "**Club Triatló TRINOULAS**", y el Ayuntamiento de Nules.
5. Los participantes deben traer una bici de carretera o montaña sin cuernos ni acoples y un casco para el segmento de bici. Es obligatorio el uso del casco rígido mientras se esté en contacto con la bici.
6. El control de material y entrada a la zona de transición será de 15:00 horas a 15:45 horas, **obligatoriamente**, para las categorías Alevín, Benjamín y Prebenjamín. Los que no dispongan de dorsal lo podrán tramitar en la carpa de federación.
7. En el control de material, se comprobará que se lleve puesto el dorsal de carrera, el dorsal de la bici, el casco ajustado y deberá presentarse el DNI o Licencia Federativa (originales o fotocopias).
8. La retirada de material se realizará al finalizar.
9. La responsabilidad del control técnico de la prueba es de los oficiales de triatlón y para todos los puntos no recogidos en el presente reglamento, se basará en lo dispuesto en el Reglamento de la Federación Española de Triatlón.
10. Los participantes se comprometen a respetar las normas de la competición, cumplir el reglamento de la federación española de Triatlón y conocer el circuito.

11. Asimismo, la normativa de participación y licencias se regirá según lo dispuesto por la Conselleria de Cultura y Deporte de la Comunidad Valenciana.

***El participante*** deberá revisar los recorridos, al menos en el entorno próximo a la zona de transición, para la toma en consideración de las medidas propias de seguridad que deberá tener en la competición (velocidad recomendada, especiales medidas de precaución por desniveles o zonas de curvas, etc.).

#### CATEGORÍAS, HORARIOS Y DISTANCIAS

CATEGORÍAS	Años de nacimiento	HORARIO	CARRERA A PIE	BICI	CARRERA A PIE
<b>Alevines</b>	2013 y 2014	<b>16:00</b>	800m (1 vuelta)	4 km (1 vueltas)	400m (1 vuelta)
<b>Benjamines</b>	2015 y 2016	<b>a continuación</b>	400m (1 vuelta)	2 km (1 vueltas)	220m (1 vuelta)
<b>Prebenjamín</b>	2017	<b>a continuación</b>	240m (1 vuelta)	1 km (1 vueltas)	120m (1 vuelta)

#### LUGAR DE CELEBRACIÓN:

- **Salida y meta en Plaza Mayor. 39°51'36.0"N 0°08'26.3"W**
- Transición en PARKING FERIA MASCARELL. 39°51'43.3"N 0°08'26.5"W
- Avituallamiento en Plaza Mayor.
- La zona de recepción, recogida de dorsales, entrega de premios en PLAZA MAYOR.
- No habrá servicio de duchas.
- Los baños están accesibles en la zona de box.

#### CÓMO REALIZAR LA INSCRIPCIÓN:

- **CON LICENCIA DE JUEGOS DEPORTIVOS:** inscribirse en la Federación de triatlón de la Comunidad Valenciana, a través de inscripciones on line en la web: [www.triatlocv.es](http://www.triatlocv.es), antes del miércoles 31 de enero para todos los triatletas de la Comunidad Valenciana.
- La capacidad máxima de la zona de transición será de más de 500 bicis.

## PREMIOS:

- Trofeos para los 3 primeros masculinos y 3 primeras femeninas de la categorías Alevín
- Medallas para Benjamín y Prebenjamín.
- La entrega de premios se realizará al finalizar todas las categorías.

## RECLAMACIONES Y APELACIONES

Esta prueba se regirá por el Reglamento de la Federación Española de Triatlón. La responsabilidad del control de la competición será del delegado técnico y juez árbitro, que serán auxiliados por Oficiales de la Federación de la Comunidad Valenciana.

**Para más información consultar el reglamento de competiciones.**

[https://triatlon.org/wp-content/uploads/2023/06/1177\\_Reglamento-de-Competiciones-Triatlón-CD-09.06.2023.pdf](https://triatlon.org/wp-content/uploads/2023/06/1177_Reglamento-de-Competiciones-Triatlón-CD-09.06.2023.pdf)

## RESPONSABILIDAD LEGAL

**Es responsabilidad del participante estar bien preparado para la prueba, es decir gozar de buena salud física general. Los participantes deberán:**

- Ser responsables de su propia seguridad y la del resto de atletas.
- Conocer y respetar el reglamento de competiciones.
- Conocer los recorridos.
- Obedecer a las indicaciones de los oficiales.
- Respetar las normas.
- Tratar al resto de participantes/organizadores/oficiales/voluntarios y espectadores con respeto y cortesía.
- Evitar el uso del lenguaje abusivo.
- Respetar el medioambiente de la zona y las instalaciones donde se celebra la competición.

**Al realizar la inscripción, el participante exime a la organización de la prueba de los daños físicos o morales que puedan sufrir los participantes en el transcurso de la misma o como consecuencia de ésta. El participante declara estar en buena forma física, haberse entrenado suficientemente para poder participar y realizar la prueba y haber comprobado su estado de salud por un médico autorizado. Igualmente, se autoriza a los organizadores para el uso y publicación de las imágenes obtenidas en la competición, con fines legítimos.**

## **CESIÓN DE DATOS Y DERECHOS AUDIOVISUALES**

**Todo participante y en su caso los padres, madres y/o tutores, por el hecho de participar en el "Duatlón de Mascarell" autorizan al club organizador a la difusión y tratamiento de las imágenes de la prueba, que estarán protegidas según la LOPD.**

**INFORMACIÓN: WEB: [trinoulas.com](http://trinoulas.com)  
Móvil: 669 448 267 Diego Piqueras**

**LOS ORGANIZADORES**

## **CIRCUITOS:**

### **PRIMER SEGMENTO CARRERA A PIE, TODAS LAS CATEGORÍAS**



### **SEGUNDO SEGMENTO BICI, TODAS LAS CATEGORÍAS**

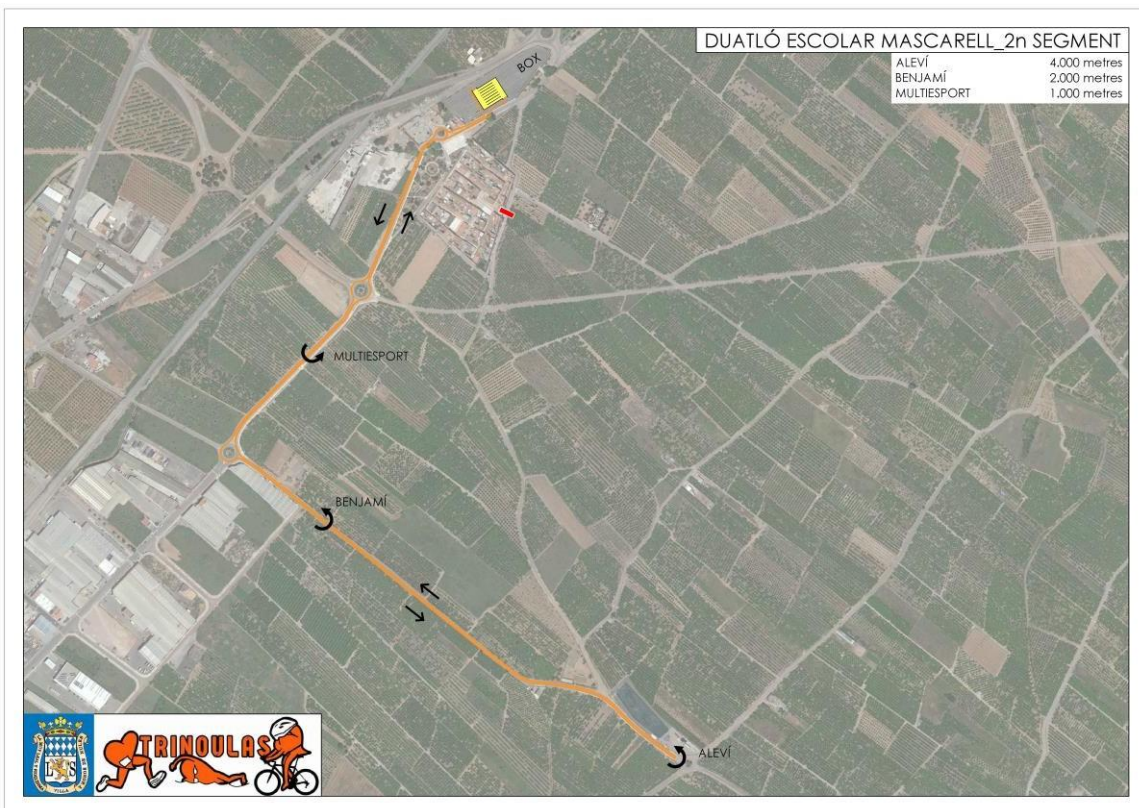

# TERCER SEGMENTO CARRERA A PIE, TODAS LAS CATEGORÍAS



## ZONA DE TRANSICIÓN

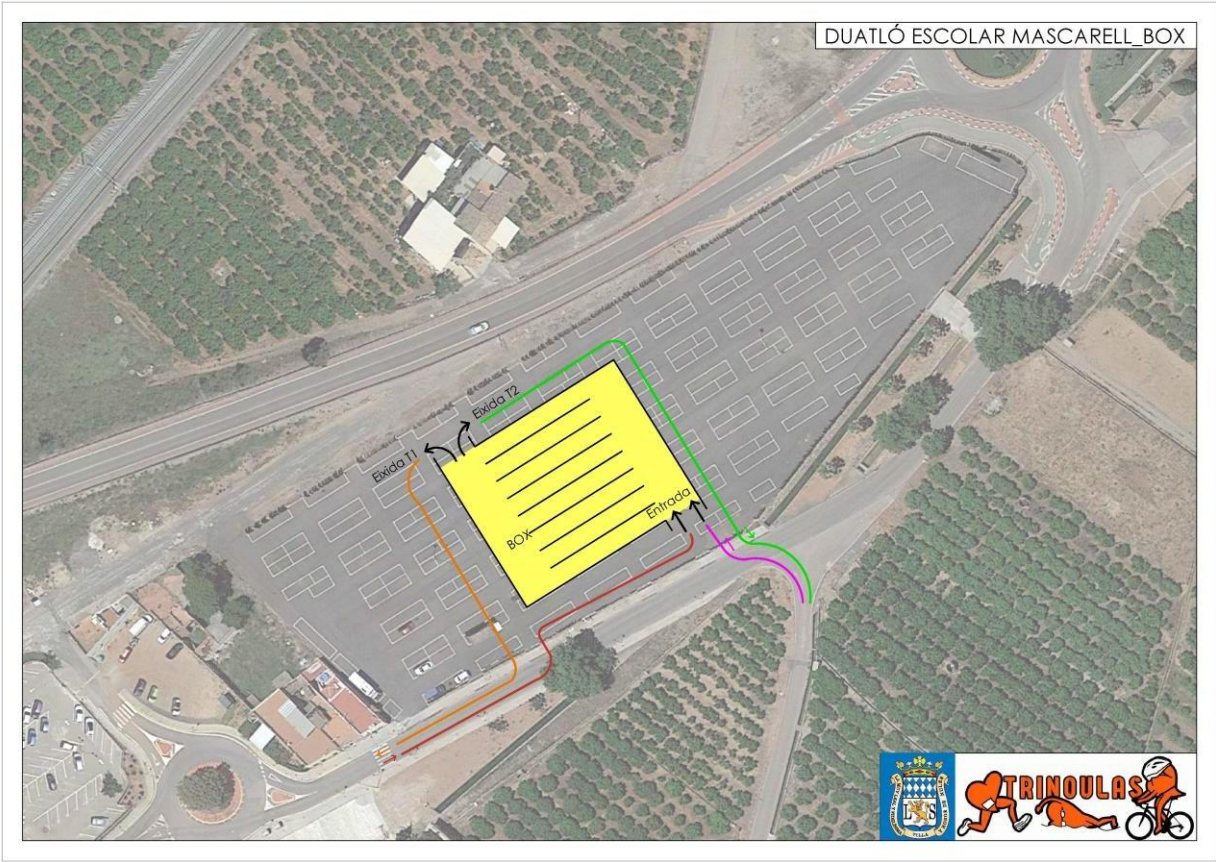

## META Y SERVICIOS



## ACCESOS Y APARCAMIENTOS



DUATLÓ ESCOLAR MASCARELL\_APARCaments

