

VIII DUATLÓN ESCOLAR DE SAN VICENTE DEL RASPEIG

Domingo 18 de febrero de 2024 a las 9:00h
Calle del Yunque – Parque Presidente Adolfo Suarez

Fase Autonómica (juvenil, cadete e infantil), Fase Provincial (alevín, benjamín y prebenjamín) de los XLII Juegos Deportivos Escolares de la Comunidad Valenciana

TRICV JOCS ESPORTIUS DE LA COMUNITAT VALENCIANA
GENERALITAT VALENCIANA GEO

VIII DUATLÓN ESCOLAR DE SAN VICENTE DEL RASPEIG

DUATLÓN SAN VICENTE
Fase Autonómica y Provincial

18 Febrero 2024 9:00
Parque Presidente Adolfo Suárez

ADES AVI TRIATLÓN

SAN VICENTE DEL RASPEIG DEPORTES
Comunitat Valenciana COMUNITAT DE L'ESPORT
SAN VICENTE DEL RASPEIG CREE EN TI

CONNECT DANGLA OPTICA harbera

REGLAMENTO

1. **EL VIII DUATLÓN ESCOLAR DE SAN VICENTE DEL RASPEIG**, es una prueba que forma parte de los Juegos Deportivos de la Comunidad Valenciana, y tiene la finalidad de promocionar este deporte entre las categorías escolares. Es una prueba puntuable para la fase autonómica en categorías juvenil, cadete e infantil y para la fase provincial para la categoría alevín y benjamín.
2. La prueba está organizada por el CD Adesavi San Vicente Triatlón, el Excelentísimo Ayuntamiento de San Vicente del Raspeig, la Concejalía de Deportes de la localidad y la Federación de Triatlón de la Comunidad Valenciana.
3. El uso del casco será obligatorio. En las categorías que compiten en fase autonómica no estará permitida la bicicleta de montaña.
4. Limitado a 100 duatletas por salida.
 - 100 juvenil masculino
 - 100 juvenil femenino
 - 100 cadete masculino
 - 100 cadete femenino
 - 100 infantil masculino
 - 100 infantil femenino
 - 100 alevín
 - 100 benjamín
 - 100 prebenjamín
5. Se realizarán controles de material individualizados por categorías
6. Existirá un primer control de material a las 8'15 horas para las categorías juvenil masculino, femenino y cadete masculino, pudiendo meter su material en la zona de transición hasta 15 minutos antes del inicio de la 1ª carrera (juvenil masculino).
7. Para las categorías que compiten en fase autonómica el cronometraje se realizará por el sistema electrónico con chip Timing Sense. Se prestará Chip a todos los participantes que deberán de devolverlo al término de la competición. El coste del Chip en caso de pérdida o no ser devuelto será de 20€. (Más información respecto al chip en la Web de la Federación).
8. Se aplica el dorsal único para todas las categorías.
9. Se realizarán las siguientes salidas:
 - 1º. Juvenil masculino
 - 2º. Juvenil femenino (al terminar juvenil masculino)
 - 3º. Cadete masculino (al terminar juvenil femenino)
 - 4º. Cadete femenino (al terminar cadete masculino)
 - 5º. Infantil masculino (al terminar cadete femenino)
 - 6º. Infantil femenino (al terminar infantil masculino)**ENTREGA DE PREMIOS**
 - 7º. Alevín masculino (al terminar la entrega de premios).
 - Alevín femenino (1' después de la salida alevín masculina)
 - 8º. Benjamín masculino y femenino (al terminar alevines)

9°. Prebenjamín masculino y femenino (al terminar benjamines)

10°. Los participantes tendrán que pasar el control de material en el área de transición, donde, para poder entrar, habrán de presentar el DNI o Licencia Federativa con foto y se comprobará el buen estado de la bici con su dorsal, el dorsal de la carrera a pie con el portadorsal (todos los dorsales sin manipular) y casco ajustado.

11°. La responsabilidad del control técnico estará a cargo de la Federación de Triatlón de la Comunidad Valenciana. La prueba se regirá por el Reglamento de la Federación Española de Triatlón.

12°. Así mismo, la normativa de participación y licencias por lo que dispone la Conselleria de Cultura y Deporte de la Comunidad Valenciana.

13°. A lo largo de la prueba y según las circunstancias, pueden haber cambios en los horarios de las salidas.

14°. Todos los participantes se comprometen a cumplir el Reglamento y respetar todas las normas de la competición.

15°. Prueba apta para Paratriatletas.

16°. Este Duatlón posee un proyecto de sostenibilidad propio en el que se han previsto diversas acciones destinadas a minimizar el impacto que tiene la prueba en el entorno en el que se desarrolla.

Se ruega a los participantes y acompañantes máxima consideración a la hora de desechar residuos tales como vasos, envases de geles y barritas, botellas de agua, etc.

A tal efecto se habilitará una zona de contenedores destinados al reciclaje de residuos, quedando prohibido arrojar cualquier tipo de restos fuera de la zona habilitada al efecto.

La prueba dispondrá de 5 ecovoluntarios, que portarán un chaleco verde, y que asesorarán acerca del depósito de residuos en los distintos contenedores.

17°. Todo participante y en su caso los padres/madres/tutores, por el hecho de participar en el “Duatlón Escolar San Vicente” autorizan al club organizador a la difusión y tratamiento de las imágenes de la prueba, que estarán protegidas según la LOPD.

VIII DUATLÓN ESCOLAR AUTONÓMICO 2024

CATEGORÍAS, HORARIOS Y DISTANCIAS

CATEGORÍAS	AÑOS NACIMIENTO	HORARIOS	1ª CARRERA	CICLISMO	2ª CARRERA
JUVENIL MASCULINO	2007-08	9:00	1500 (2V)	6300 (3V)	750 (1V)
JUVENIL FEMENINO	2007-08	A CONTINUACIÓN	1500 (2V)	6300 (3V)	750 (1V)
CADETE MASCULINO	2009-10	A CONTINUACIÓN	1500 (2V)	6300 (3V)	750 (1V)
CADETE FEMENINO	2009-10	A CONTINUACIÓN	1500 (2V)	6300 (3V)	750 (1V)
INFANTIL MASCULINO	2011-12	A CONTINUACIÓN	1000 (2V)	4200 (2V)	500 (1V)
INFANTIL FEMENINO	2011-12	A CONTINUACIÓN	1000 (2V)	4200 (2V)	500 (1V)
ENTREGA DE PREMIOS					
ALEVIN	2013-14	A CONTINUACIÓN	800(2V)	2100 (1V)	400 (1V)
BENJAMÍN	2015-16	A CONTINUACIÓN	400 (1V)	1000 (1V)	300 (1V)
PREBENJAMÍN	2017	A CONTINUACIÓN	300 (1V)	750 (1V)	115 (1V)

INSCRIPCIONES

Con la licencia de los Juegos Deportivos, por medio de la plataforma de inscripciones de la Federación de Triatlón de la Comunidad Valenciana, antes del 14 de febrero de 2024.

Se abrirá un único periodo de inscripción:

- A partir del martes 6 de febrero de 2024

INFORMACIÓN:

- En la web de la Federación de Triatlón de la Comunidad Valenciana:
www.triatlocv.org
- Teléfono organización: 633839210 (Javier García)

TROFEOS:

Trofeo para los tres primeros clasificados masculinos y femeninos de las categorías juvenil, cadete e infantil, medalla para los tres primeros y primeras de la categoría alevín y medalla para todos los participantes de categorías benjamín y prebenjamín.

ASPECTOS GENERALES

LUGAR DE CELEBRACIÓN

- **Area de transición, salida y meta.**

En el Parque Adolfo Suárez, entrada por la calle Yunque, número 1, de San Vicente del Raspeig (Alicante).

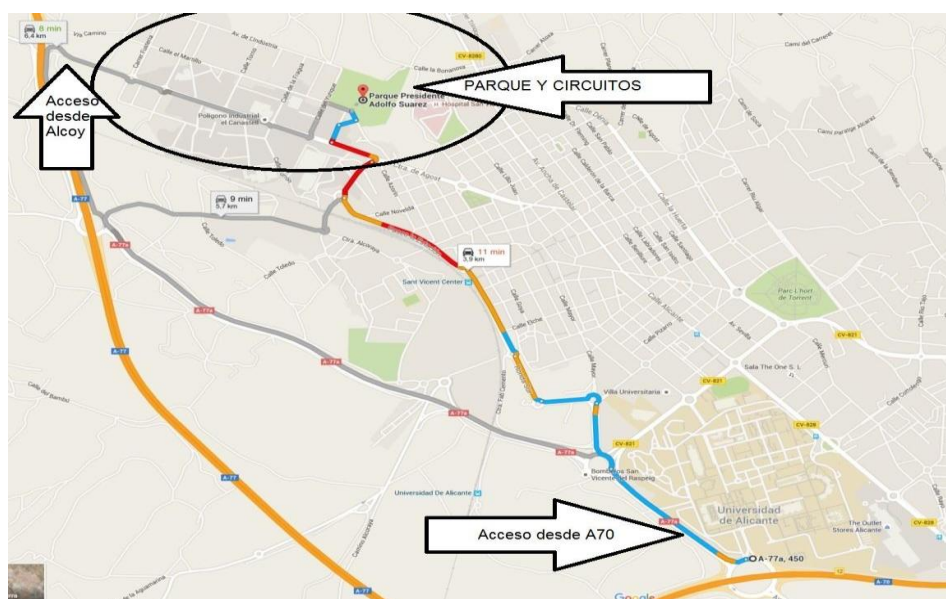

La zona de aparcamiento estará ubicada en las calles cercanas (de la Fragua, Torno, Yunque, etc.) según imagen, y por la calle la Bonanova (a la parte trasera del Parque).

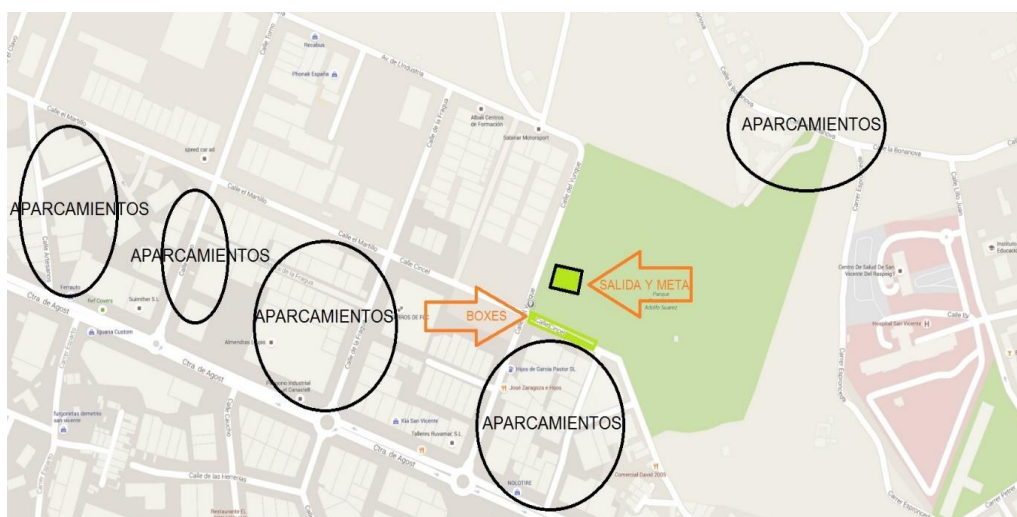

- **La carrera a pie** se realizará dentro del recinto del Parque Adolfo Suárez.

- **Los recorridos de ciclismo se realizarán en las calles:** “Yunque”, “Avda de la Industria”, “Fustería” y “El Martillo”.

CIRCUITOS

CARRERA A PIE JUVENILES Y CADETES

1ª. 2 VUELTAS: 1500 M.

2ª. 1 VUELTA. 750 M.



CARRERA A PIE INFANTILES

1ª. 2 VUELTAS: 1.000 M.

2ª. 1 VUELTA. 500 M.

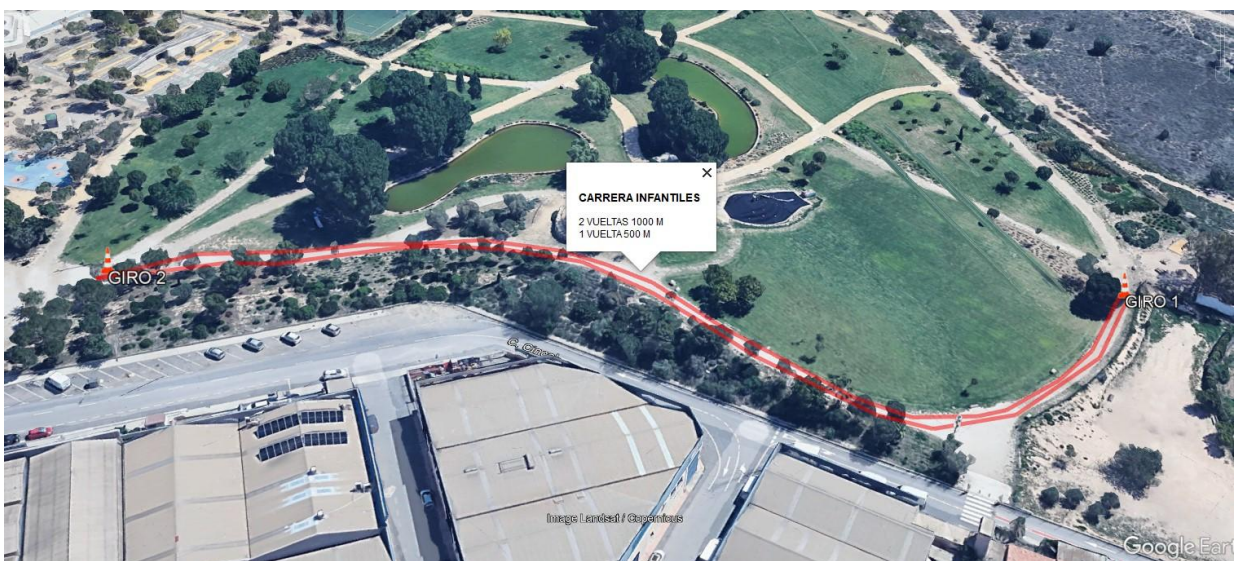

CARRERA A PIE ALEVINES

1ª. 2 VUELTAS: 800 M.

2ª. 1 VUELTA. 400 M.



1ª CARRERA A PIE BENJAMINES

1 VUELTA: 400 M.



2ª CARRERA A PIE BENJAMINES
1 VUELTA: 300 M.

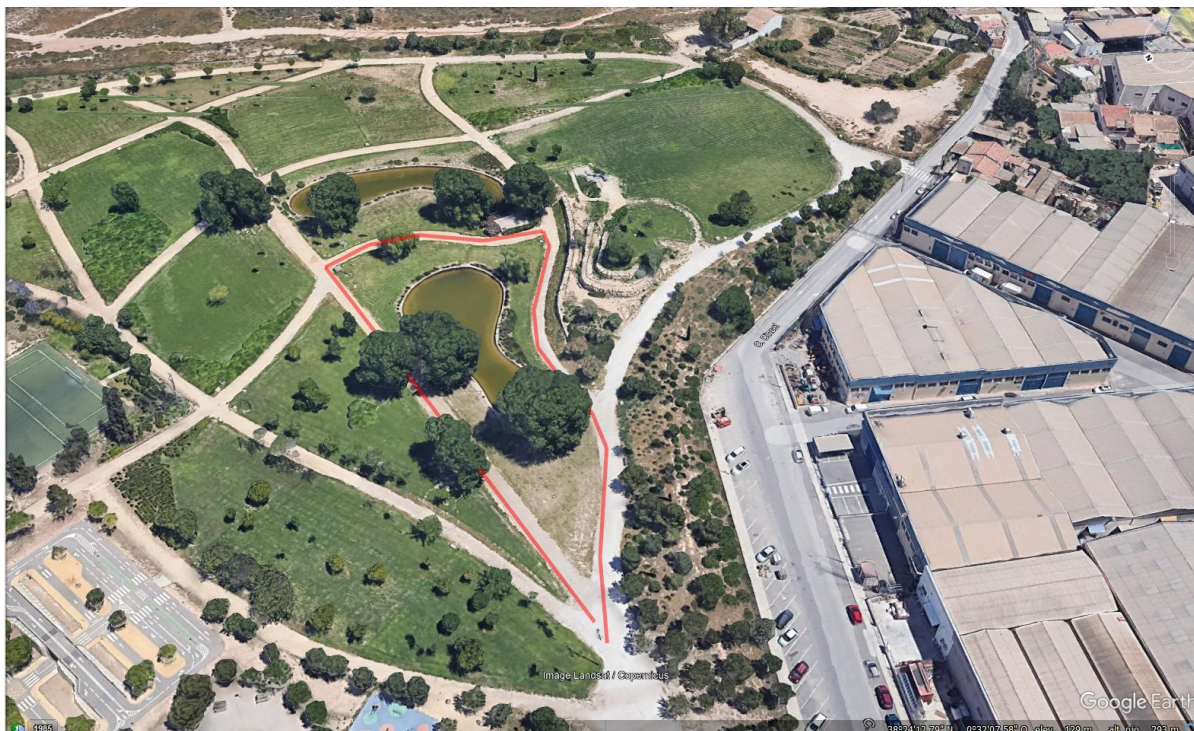

1ª CARRERA A PIE PREBENJAMINES
1 VUELTA: 300 M.

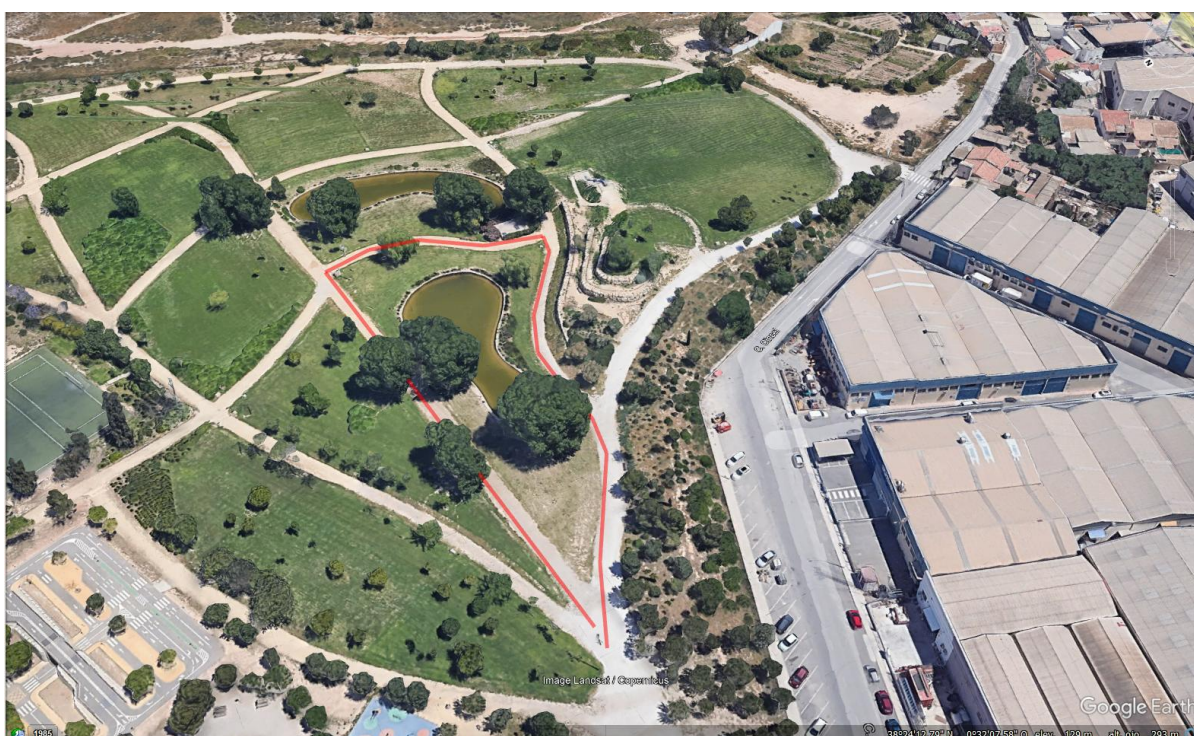

2ª CARRERA A PIE PREBENJAMINES

1 VUELTA: 115 M.



ÁREA DE TRANSICIÓN T1



**CIRCUITO DE BICI:
JUVENILES Y CADETES. 3 VUELTAS: 6300 M
INFANTILES. 2 VUELTAS: 4.200 M
ALEVINES. 1 VUELTA: 2.100 M**



**CIRCUITO DE BICI:
BENJAMÍN: 1 VUELTA. 800 M**

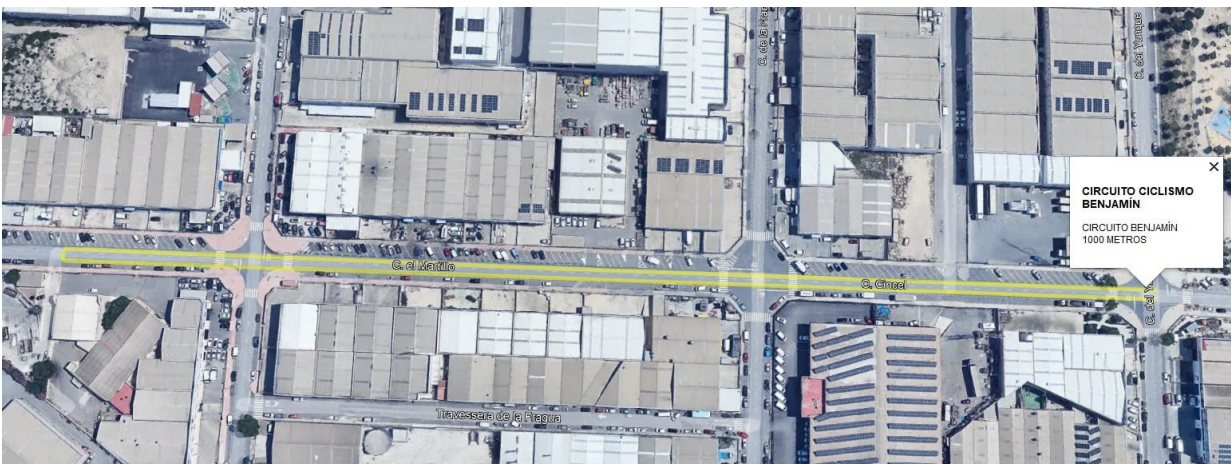

CIRCUITO DE BICI:

PREBENJAMÍN: 1 VUELTA. 750 M



ÁREA DE TRANSICIÓN T2

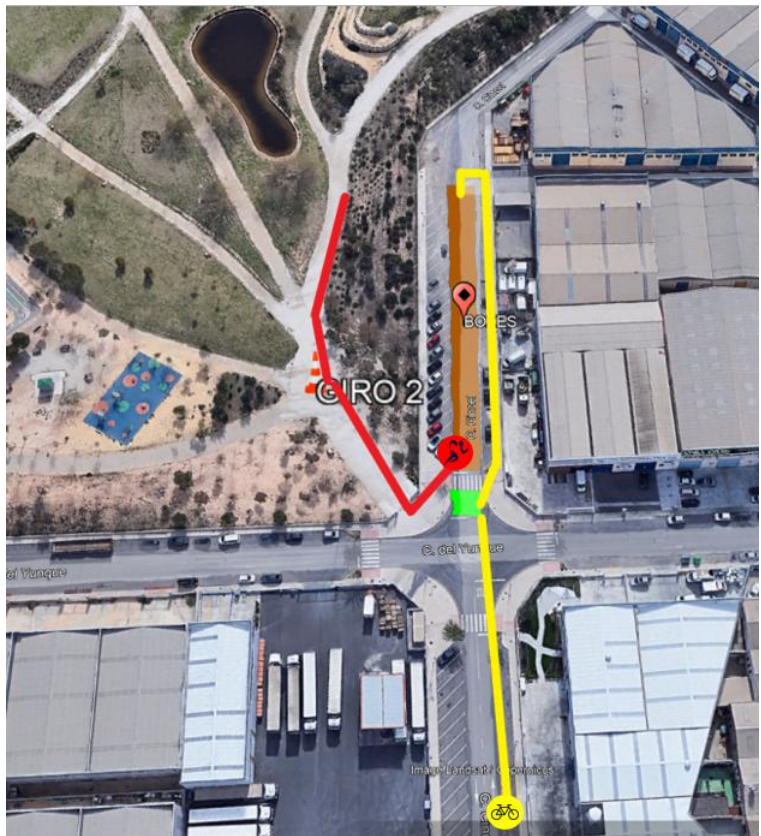

VISTA GENERAL DE SERVICIOS

