

X DUATLÓ ESCOLAR CIUTAT DE CARLET

04-02-2024 09:00
C/Rigoberta Menchú (Carlet)

Puntuable para la fase provincial de los XLII Juegos Deportivos escolares de la
Comunidad Valenciana

ORGANIZA

COLABORAN

 <p>TRICARLET CLUB TRIATLO CARLET</p>	 <p>Ajuntament de Carlet</p>	 <p>Federació de Triatló Comunitat Valenciana</p>  <p>Comunitat Valenciana COMUNITAT DE L'ESPORT</p>	 <p>TRICV JOCS ESPORTIUS DE LA COMUNITAT VALENCIANA</p>  <p>GENERALITAT VALENCIANA</p>  <p>Federació de Triatló Comunitat Valenciana</p>
--	---	---	--

CONTENIDO:

- REGLAMENTO PARTICULAR
- CATEGORÍAS, HORARIOS Y DISTANCIAS
- COMO REALIZAR LA INSCRIPCIÓN, INFORMACIÓN Y CESIÓN DE DATOS Y DERECHOS AUDIOVISUALES
- PREMIOS
- RECORRIDOS
- RECLAMACIONES Y APELACIONES

REGLAMENTO PARTICULAR

1. El X Duatló escolar “Ciutat de Carlet”, es una prueba que combina la carrera a pie con la bicicleta, con la finalidad de promocionar este deporte entre las categorías escolares.
2. Organiza el Club Triatló Carlet en colaboración con el Excmo. Ayuntamiento de Carlet y la Federación de Triatlón de la Comunitat Valenciana.
3. Los participantes deben de traer una bici (carretera o montaña sin cuernos ni acoples) y un casco. Limitado a **400 duatletas**.
4. Prueba **APTA** para paratriatletas PTS y PTV
5. Existirá un **primer control de material (a partir de las 8:00)** para las categorías **Juvenil, Cadete e Infantil**, pudiendo meter su material en la zona de transición **hasta 15 minutos** antes del inicio de la 1ª carrera (**Juvenil**).

Existirá un **segundo control de material** durante la entrega de trofeos a las categorías superiores, para las categorías **Alevín, Benjamín y Multideporte**, pudiendo meter su material en la zona de transición **hasta 15 minutos** del comienzo de la prueba de **Alevín**.

6. Se aplicará dorsal único para todas las categorías.
7. Para entrar en el área de transición se realizará un control de la bici, se comprobará que se lleve puesto el dorsal por delante, el número en el cuadro en la bici, el casco ajustado y se deberá presentar el DNI o licencia federativa, siendo obligatorio que el documento identificativo presentado aporte fotografía del participante.
8. La responsabilidad del control técnico de la prueba es de los jueces de triatlón y para todos los puntos no recogidos en el presente reglamento particular, será lo dispuesto en el Reglamento de la Federación Española de Triatlón.
9. Asimismo, la normativa de participación y licencias, por lo dispuesto por la Conselleria de Cultura y Deporte.

CATEGORÍAS, HORARIOS Y DISTANCIAS

Categorías	Años de nacimiento	A pie	En bici	A pie
Juvenil	2007 y 2008	2.000 m 1 vuelta	8.100 m. 3 vueltas	1.000 m 1 vuelta
Cadetes	2009 y 2010	2.000 m 1 vuelta	8.100 m. 3 vueltas	1.000 m 1 vuelta
Infantiles	2011 y 2012	2.000 m 1 vuelta	5.400 m. 2 vueltas	1.000 m 1 vuelta
Alevines	2013 y 2014	1.000 m 1 vuelta	4.200 m. 2 vueltas	500 m 1 vuelta
Benjamines	2015 y 2016	500 m 1 vuelta	2.100 m. 1 vuelta	250 m 1 vuelta
Multideporte	2017	250 m 1 vuelta	1.300 m. 1 vuelta	125 m 1 vuelta

TABLAS HORARIOS DE SALIDAS PREVISTOS (en su caso, según categorías)

Salida 1ª: A las 09:00	Categoría: JUVENILES
Salida 2ª: al finalizar la anterior	Categoría: CADETES
Salida 3ª: al finalizar la anterior	Categoría: INFANTILES
Salida 4ª: al finalizar la anterior	Categoría: ALEVINES
Salida 5ª: al finalizar la anterior	Categoría: BENJAMINES
Salida 6ª: al finalizar la anterior	Categoría: MULTI-DEPORTE

En función del número de inscritos en cada categoría, la capacidad del Box y para cumplir con la normativa sanitaria, podría ser necesaria la desinfección de la zona de Box, con lo que podría haber alguna demora entre categorías.

COMO REALIZAR LA INSCRIPCION

- **CON LICENCIA DE JUEGOS DEPORTIVOS:** inscribirse en la Federación de triatlón de la Comunidad Valenciana, a través de inscripciones on-line en la web: www.triatlocv.org, hasta del miércoles 31 de enero de 2024 o finalizar capacidad de inscritos.

INFORMACIÓN

- www.triatlocv.org
- tricarlet@gmail.com
- Móvil 675 822 818

CESIÓN DE DATOS Y DERECHOS AUDIOVISUALES

- Todo participante y en su caso los Padres/Madres/Tutores, por el hecho de participar en el “IX Duatló Escolar Ciutat de Carlet” autorizan al club organizador a la difusión y tratamiento de las imágenes de la prueba, que estarán protegidas según la LOPD.

PREMIOS

- Trofeos para los 3 primeros masculinos y 3 primeras femeninas de las categorías Juvenil, Cadete, Infantil y Alevín.
- Medallas para todos los participantes de las categorías Benjamín y Multideporte.

RECORRIDOS

BOXES, SALIDA Y META (C/Jacinto Benavente - C/Rigoberta Menchú)

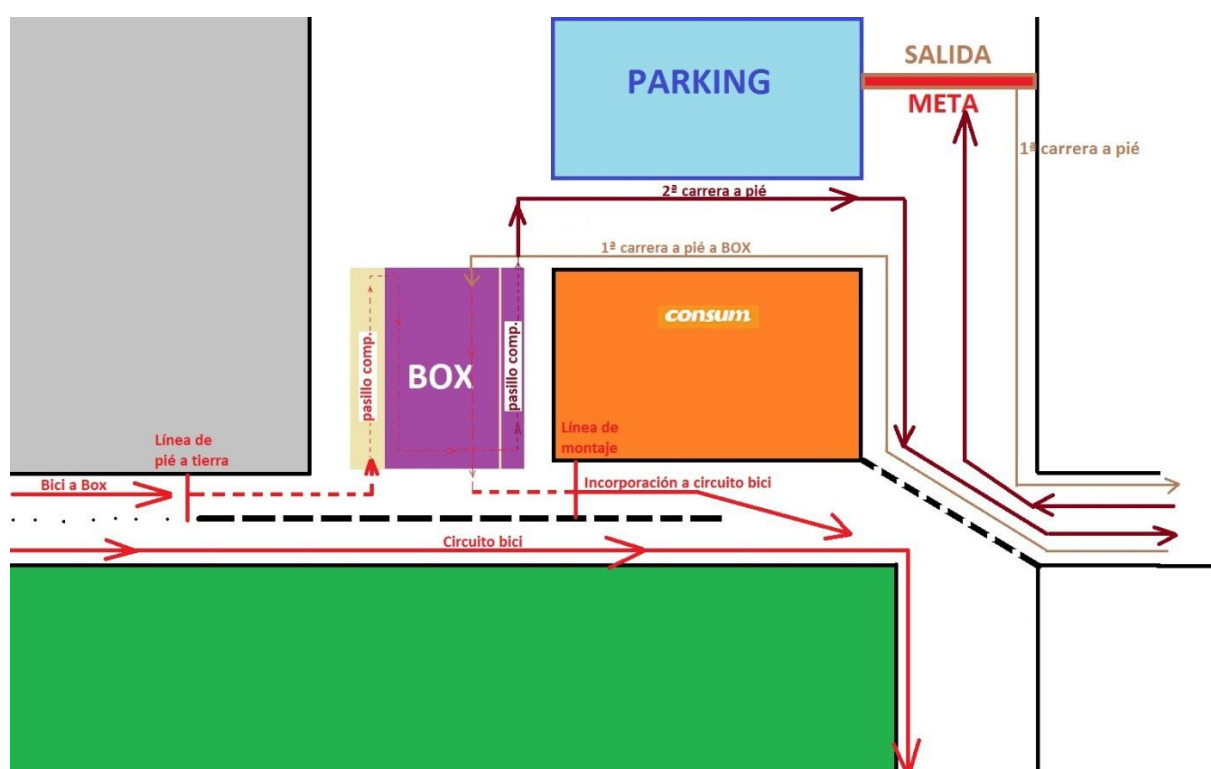

PRIMERA CARRERA A PIE



BICI

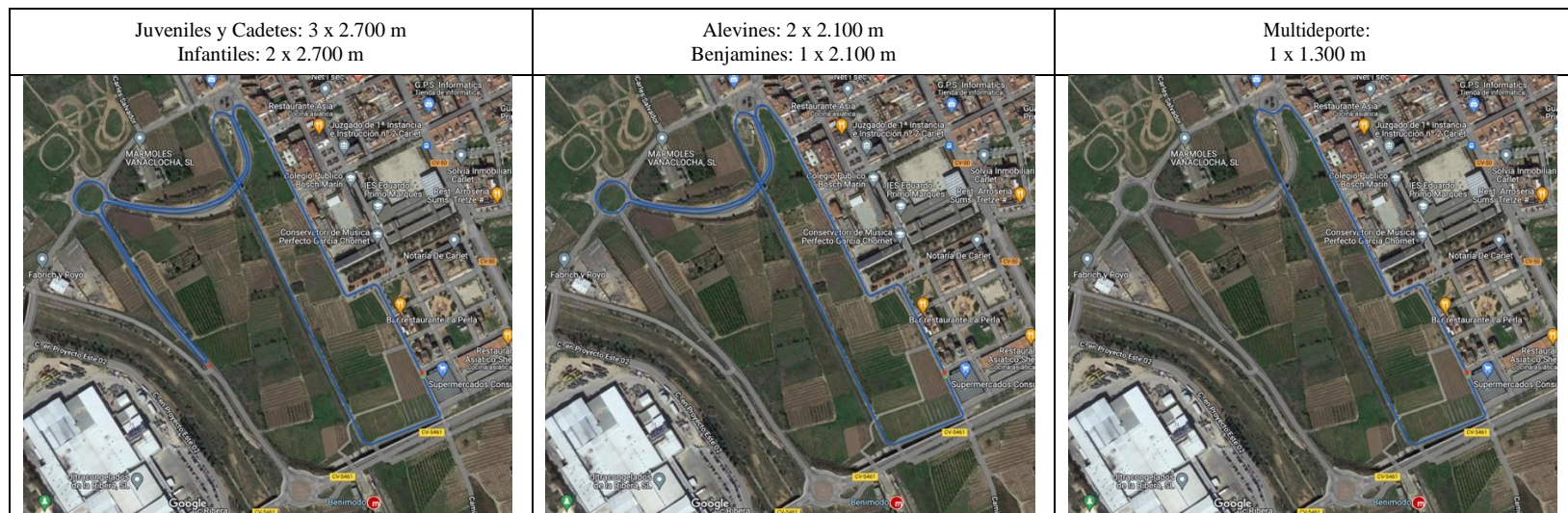

SEGUNDA CARRERA A PIE

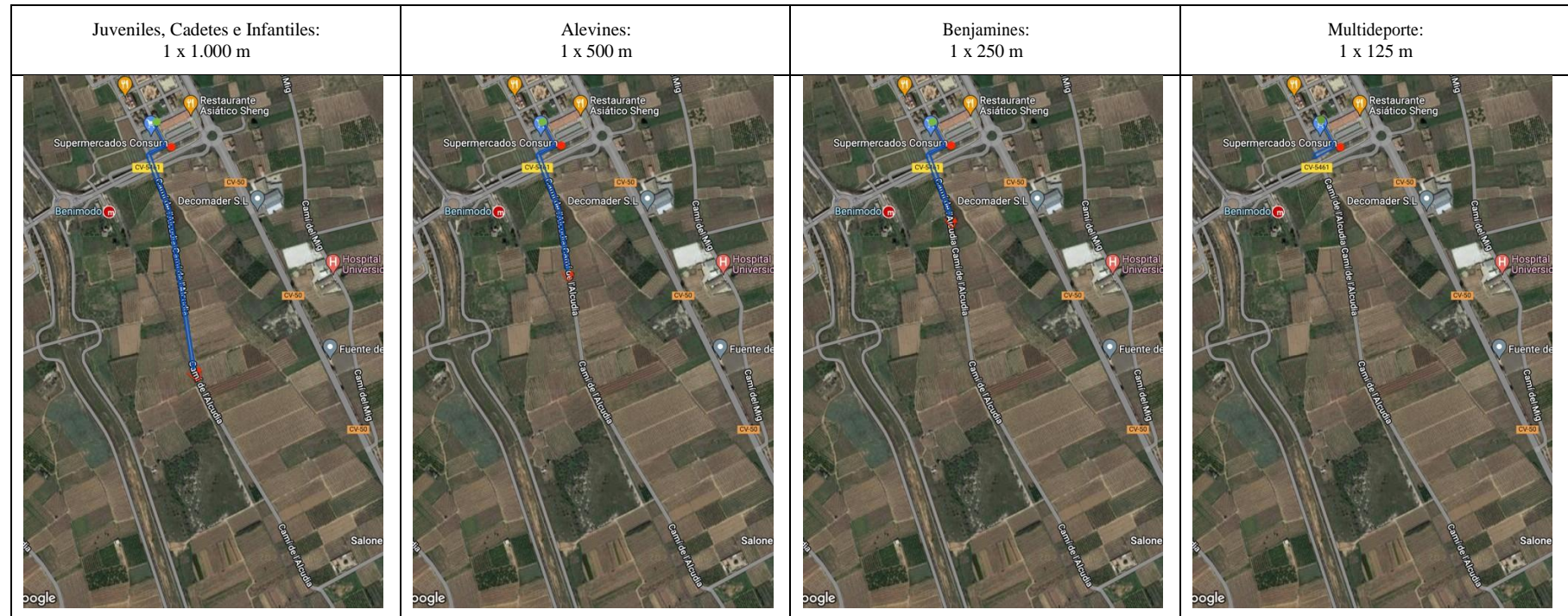

RECLAMACIONES Y APELACIONES

Consultar procedimiento de reclamaciones y apelaciones en el "Reglamento de Competiciones de Triatlón vigente"

Para más información consultar el reglamento de competiciones.

https://triatlon.org/wp-content/uploads/2023/06/1177_Reglamento-de-Competiciones-Triatlon-CD-09.06.2023.pdf

Las reclamaciones sobre las pruebas de menores solo la podrán hacer el DELEGADO O TÉCNICO DEL CLUB.